

Betriebsgebäude NI

Grundriss Dachaufsicht

M 1 : 100

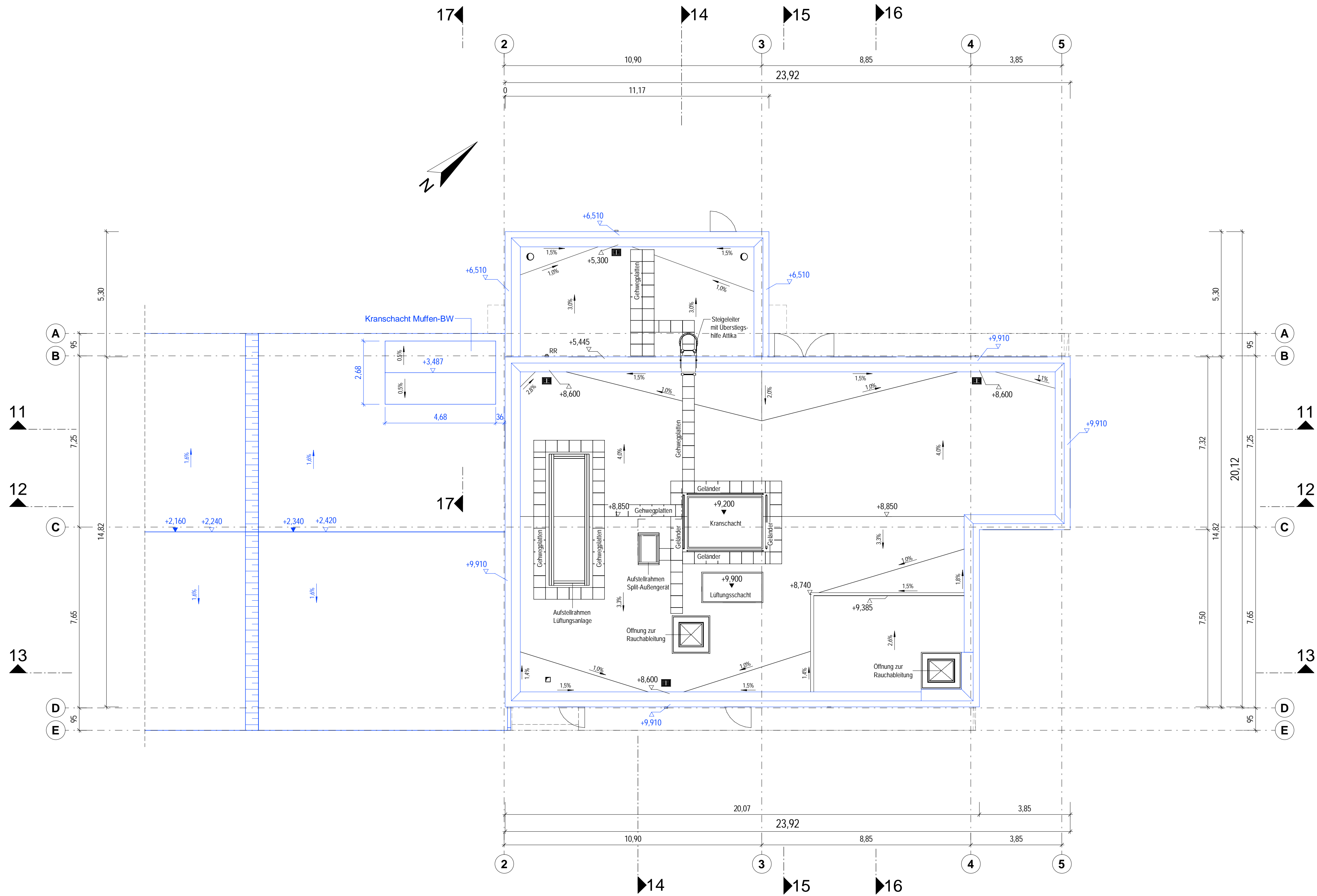

Ansicht von Norden

M 1 : 100

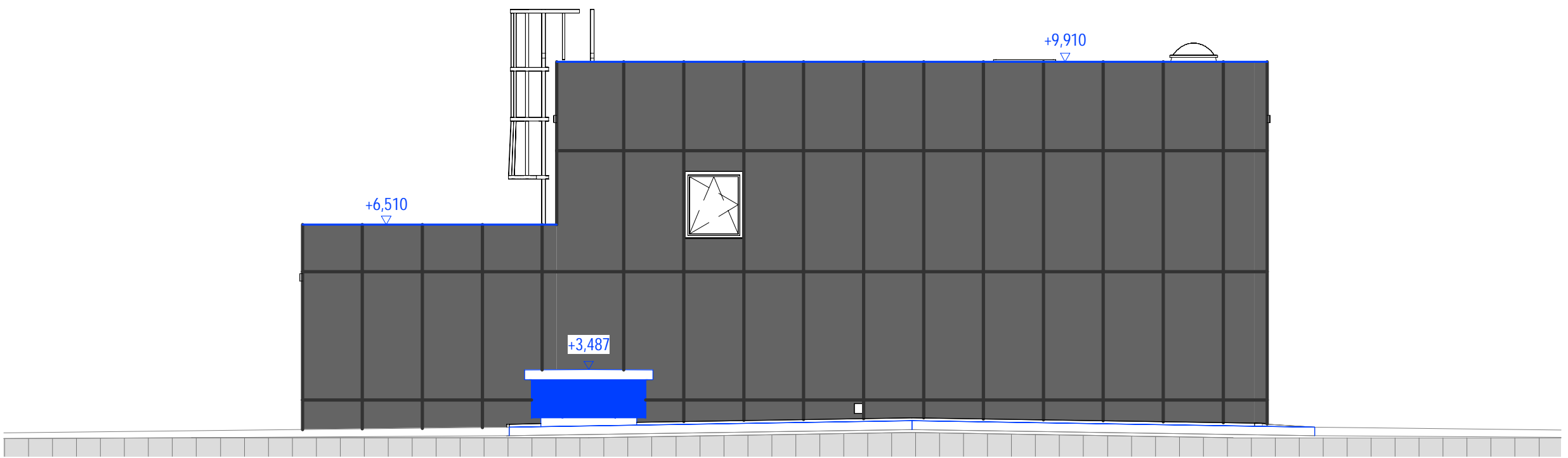

Ansicht von Osten

M 1 : 100

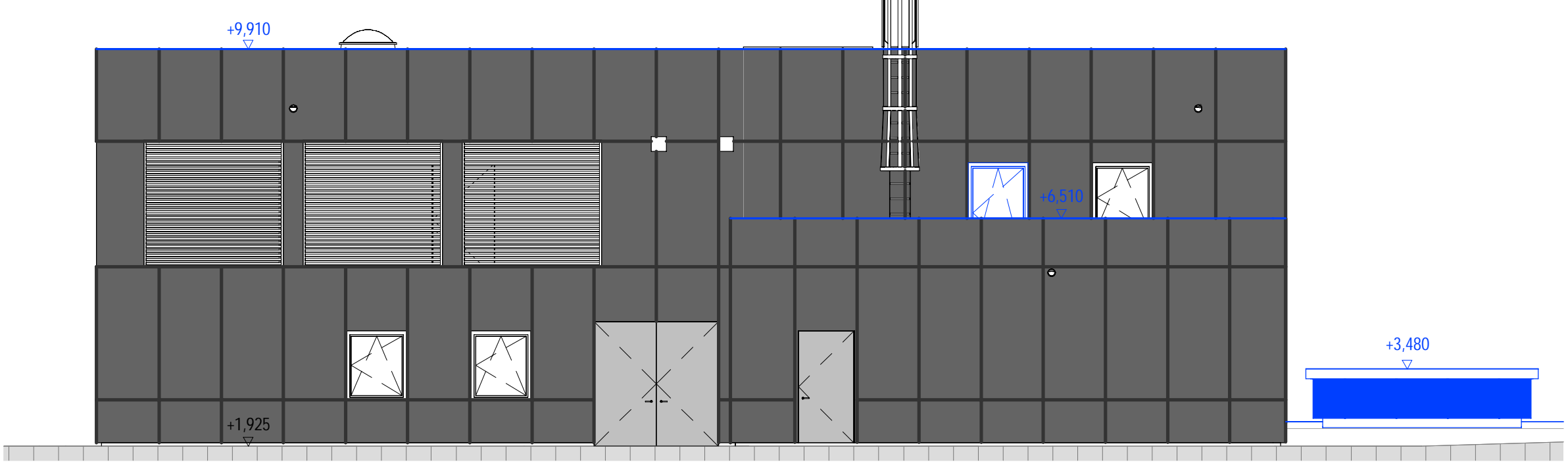

Ansicht von Süden

M 1 : 100

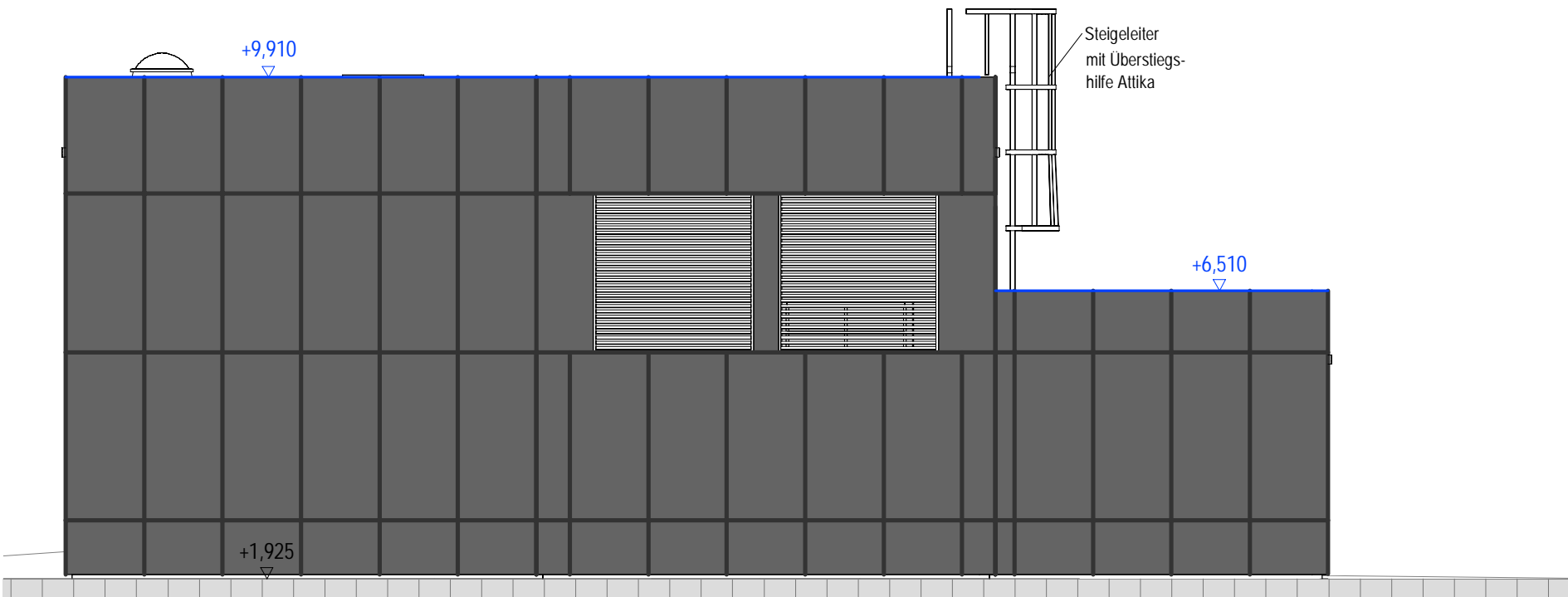

Ansicht von Westen

M 1 : 100

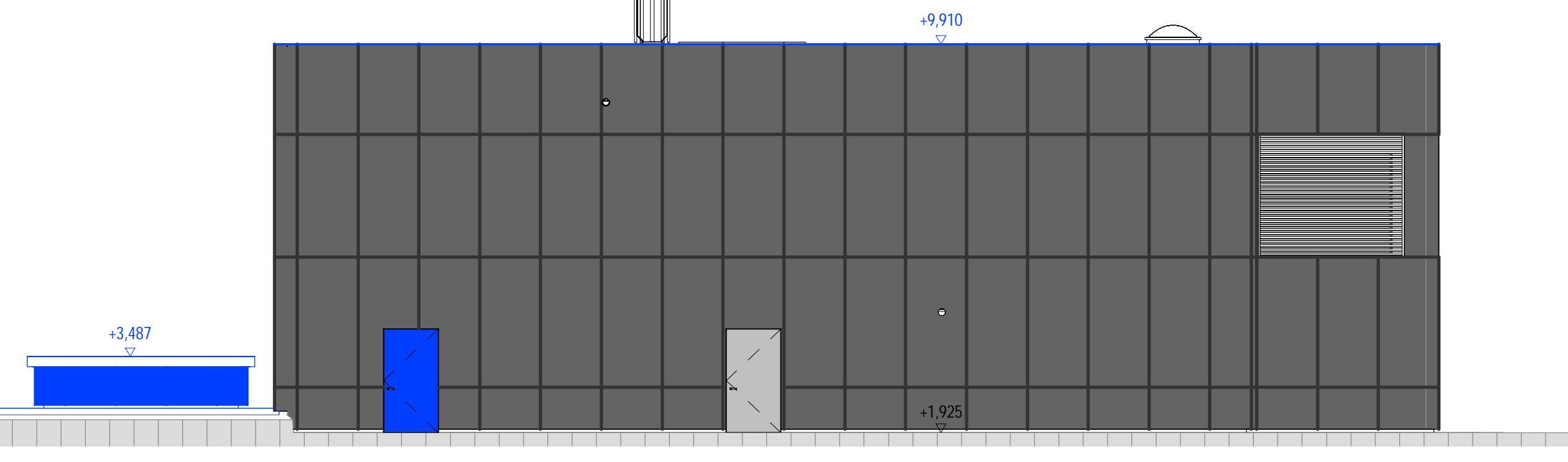

Hinweise

Zugrundeliegendes Koordinaten- und Höhenreferenzsystem:

ETRS89\_3GK3\_HH-320 = Ellipsoid: ETRS89  
Projektion: 3°-Streifen Gauß-Krüger 3. Streifen  
HH-320: Lagestatus 320 in Hamburg  
Höhenbezug DHHN2016 mit NHN-Höhen

Deckblatt I

- Änderung oder Ergänzung von Flächenobjekten (Strichstärke der Umrandung objektabhängig)
- Änderung oder Ergänzung von Linienobjekten (Typ und Strichstärke der Linie objektabhängig)
- Änderung oder Ergänzung von Texten oder Zahlen
- Änderung oder Ergänzung von anderen Zeichnungsobjekten (Beispiel)

Text

5

SuedLink

BBPIG-Vorhaben 3, HGÜ-Verbindung Brunsbüttel - Großgartach  
BBPIG-Vorhaben 4, HGÜ-Verbindung Wilster - Bergneufeld/West  
Leitung-Nr.: LH-16-10001 / LH-16-10002

Planfeststellungsabschnitt A2  
Teil K01

Anhang 04: Sonderbauwerk ElbX - Bauantrag Niedersachsen  
Unterlage 03.4: Bauwerkspläne

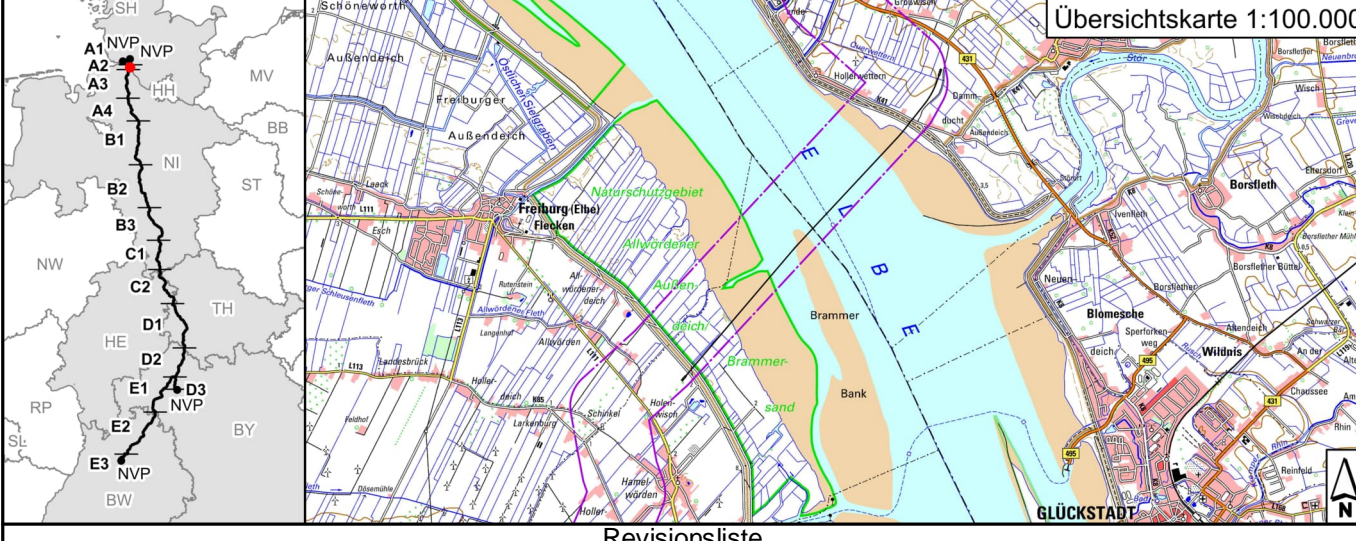

Rev	Datum	Ursache	Erstellt	Geprüft	Freigegeben
01	27.01.2023	Deckblatt I	N. Klemm	J. Ahrens	Dr.-Ing. U. Jäppert
02	28.06.2022	Unterlage nach § 21 NABEG	N. Klemm	J. Ahrens	Dr.-Ing. U. Jäppert

Planfeststellungsbehörde:

Festgestellt nach §24 NABEG  
Bonn, den 15.08.2023

Im Auftrag  
Daniel Matz

Planfeststellungsbehörde:

Festgestellt nach §24 NABEG  
Bonn, den 15.08.2023

Im Auftrag  
Daniel Matz

Deckblatt I

Blatt-Nr.: 1	Maßstab: 1:100	Einheit: [ m ]	Dok.-Kennz.: Objektkennzeichen - DCC - Dokumentennummer
km: 2+225 - 2+603			PFA A2 - C.BB.D00164 - A100-ILF-002228
FSHWS: SL/PN/TS/RP/P1/GP/A2/P1/TK			
Verzeichnisse: C1-Public Information			







# Betriebsgebäude NI

## Schnitt 17-17

M 1 : 100

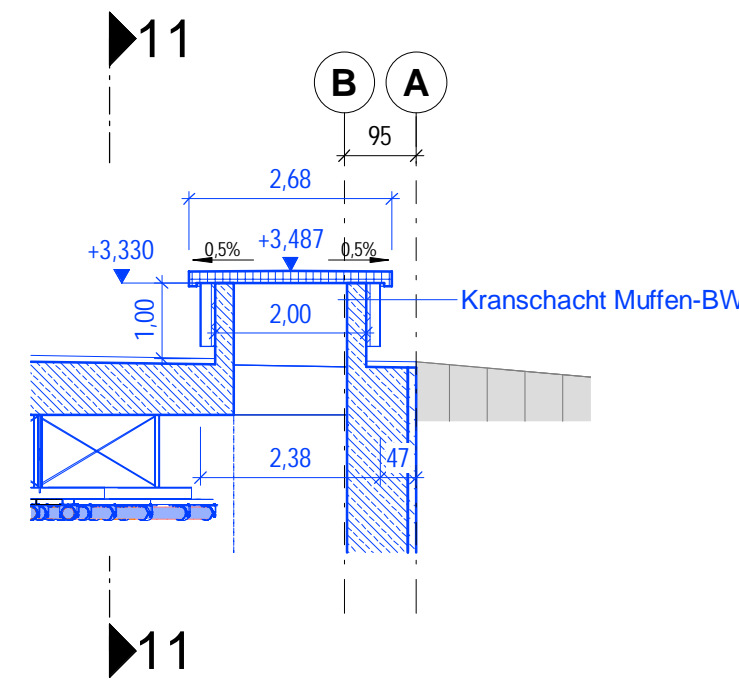

## Schnitt 11-11

M 1 : 100

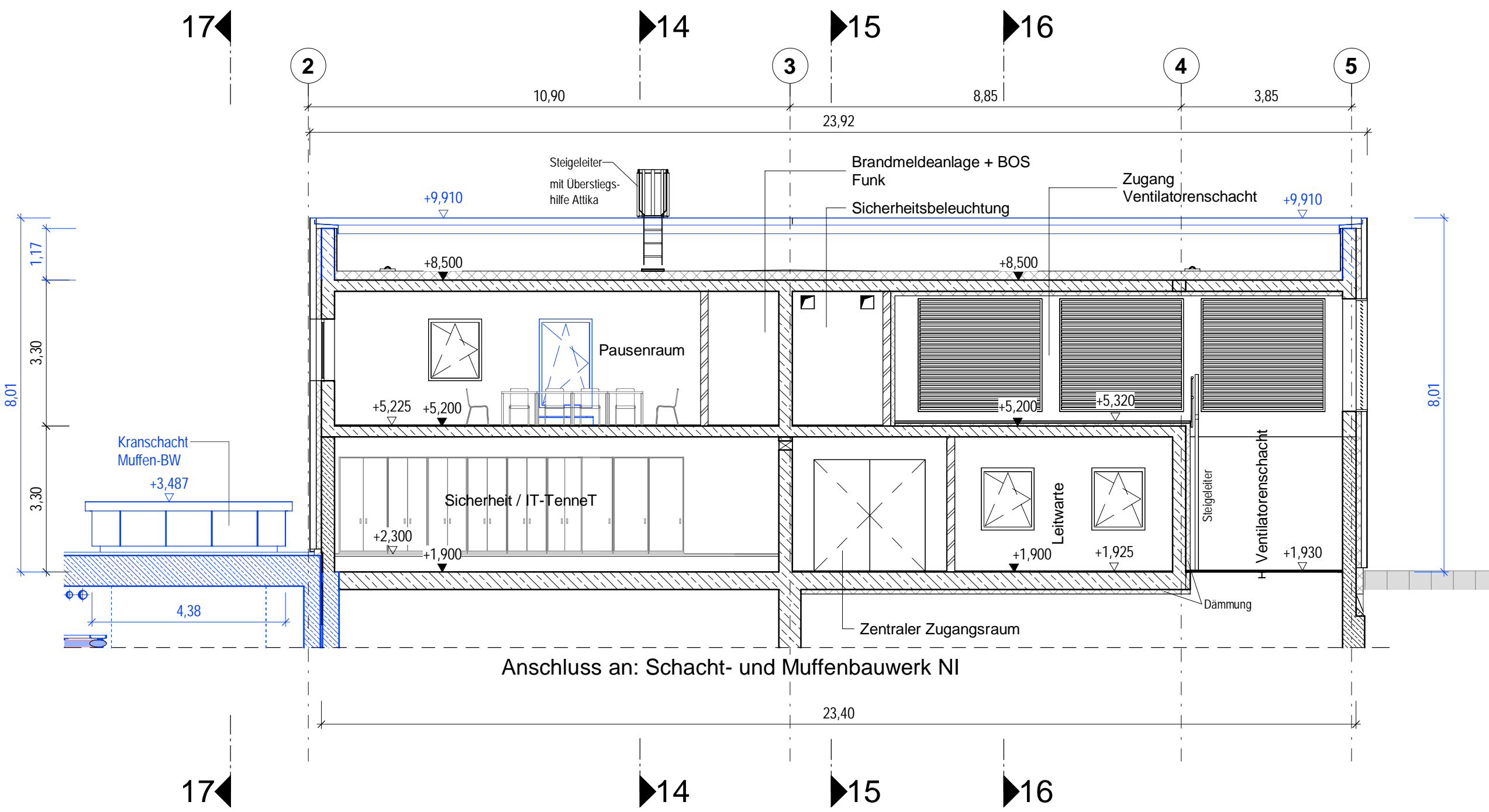

## Schnitt 13-13

M 1 : 100

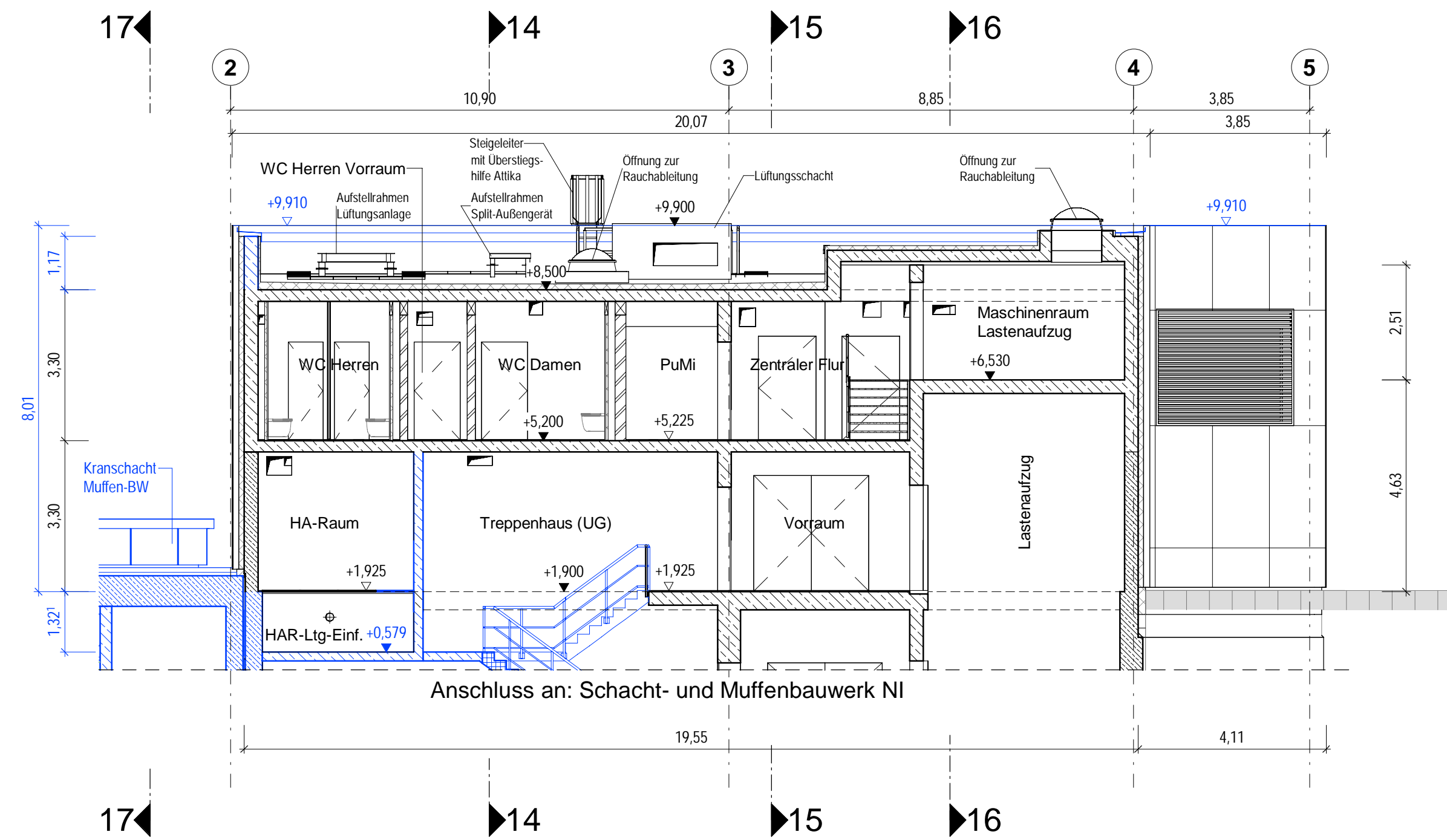

## Schnitt 15-15

M 1 : 100

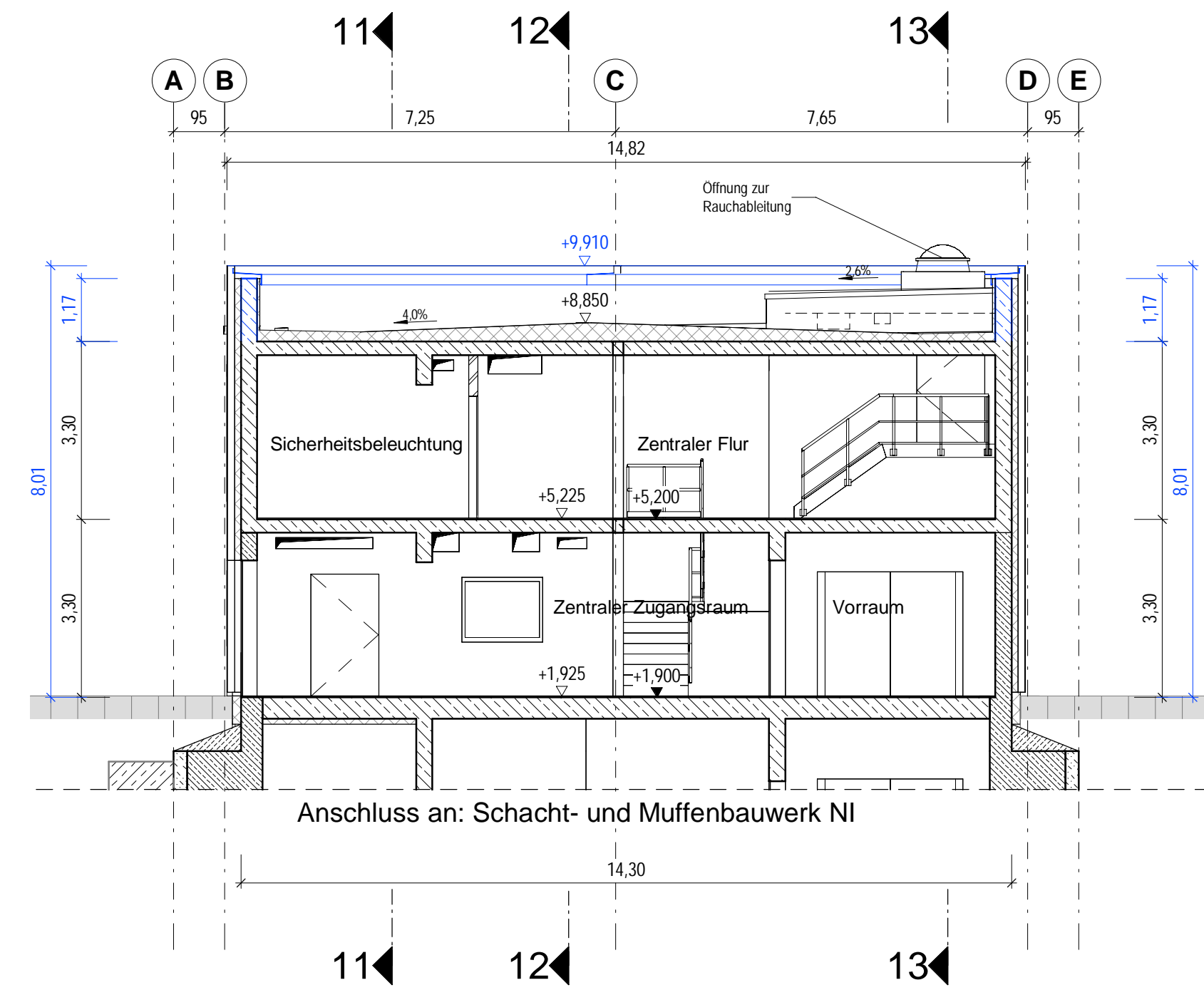

## Schnitt 12-12

M 1 : 100

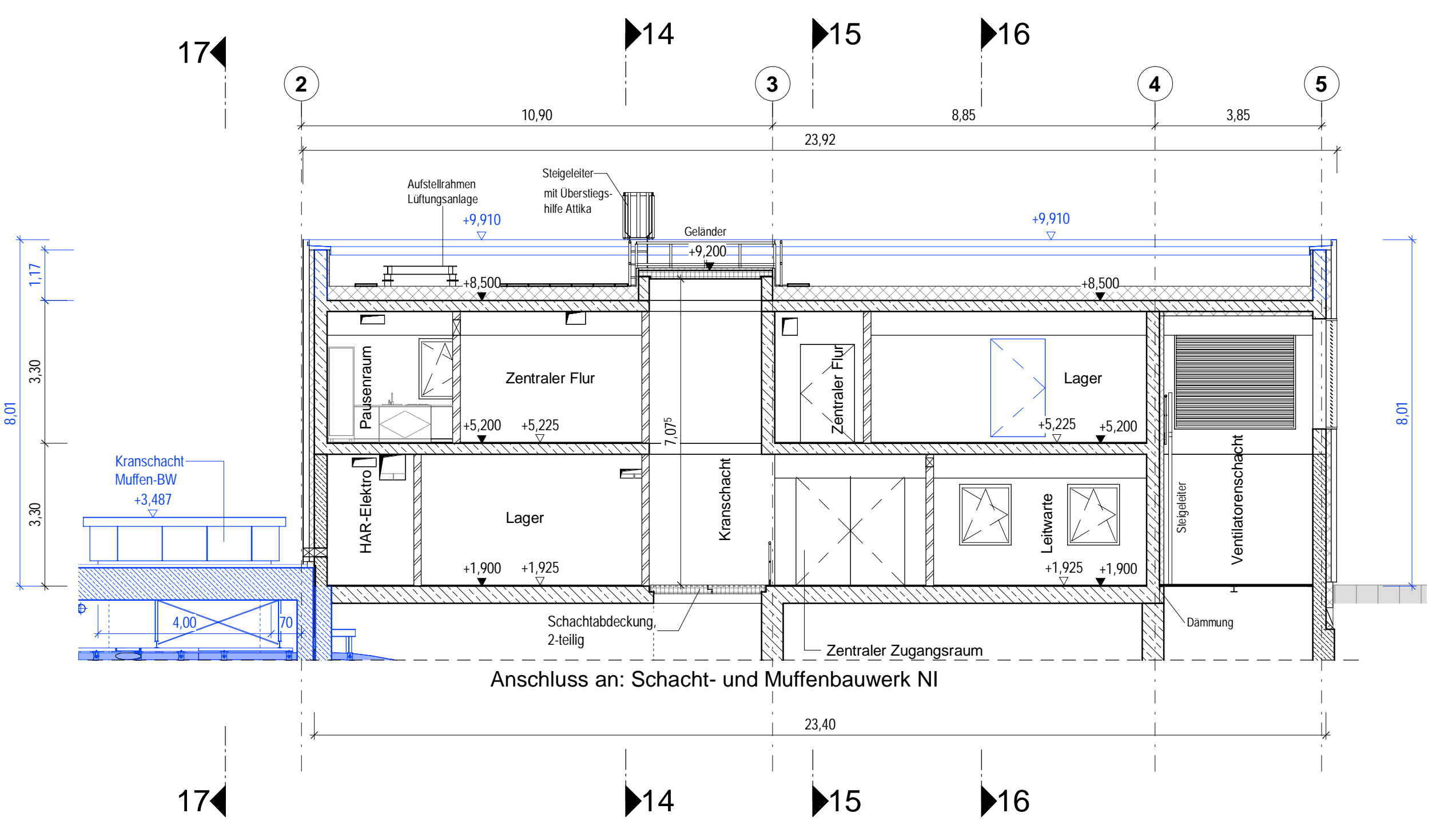

## Schnitt 14-14

M 1 : 100

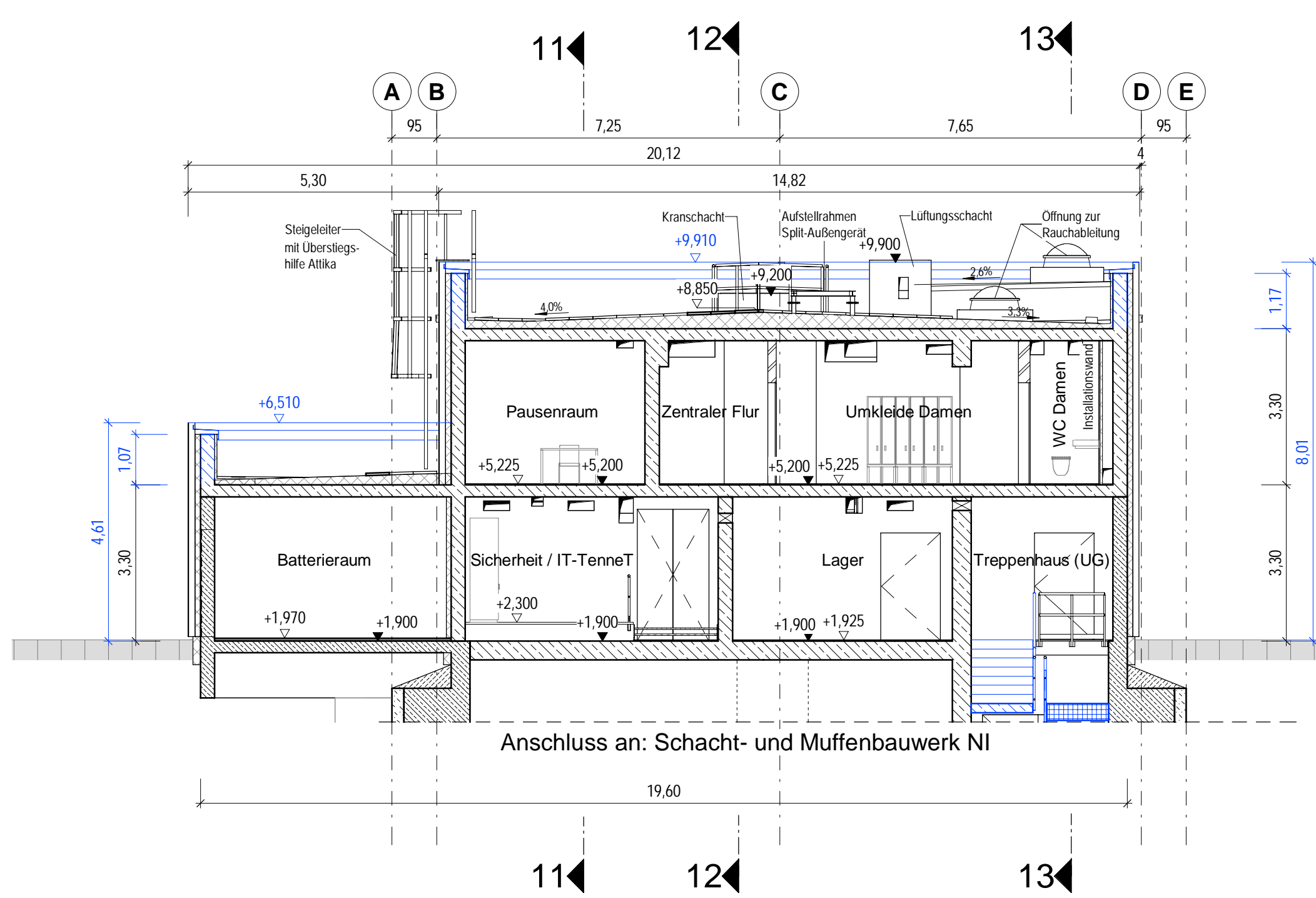

## Schnitt 16-16

M 1 : 100

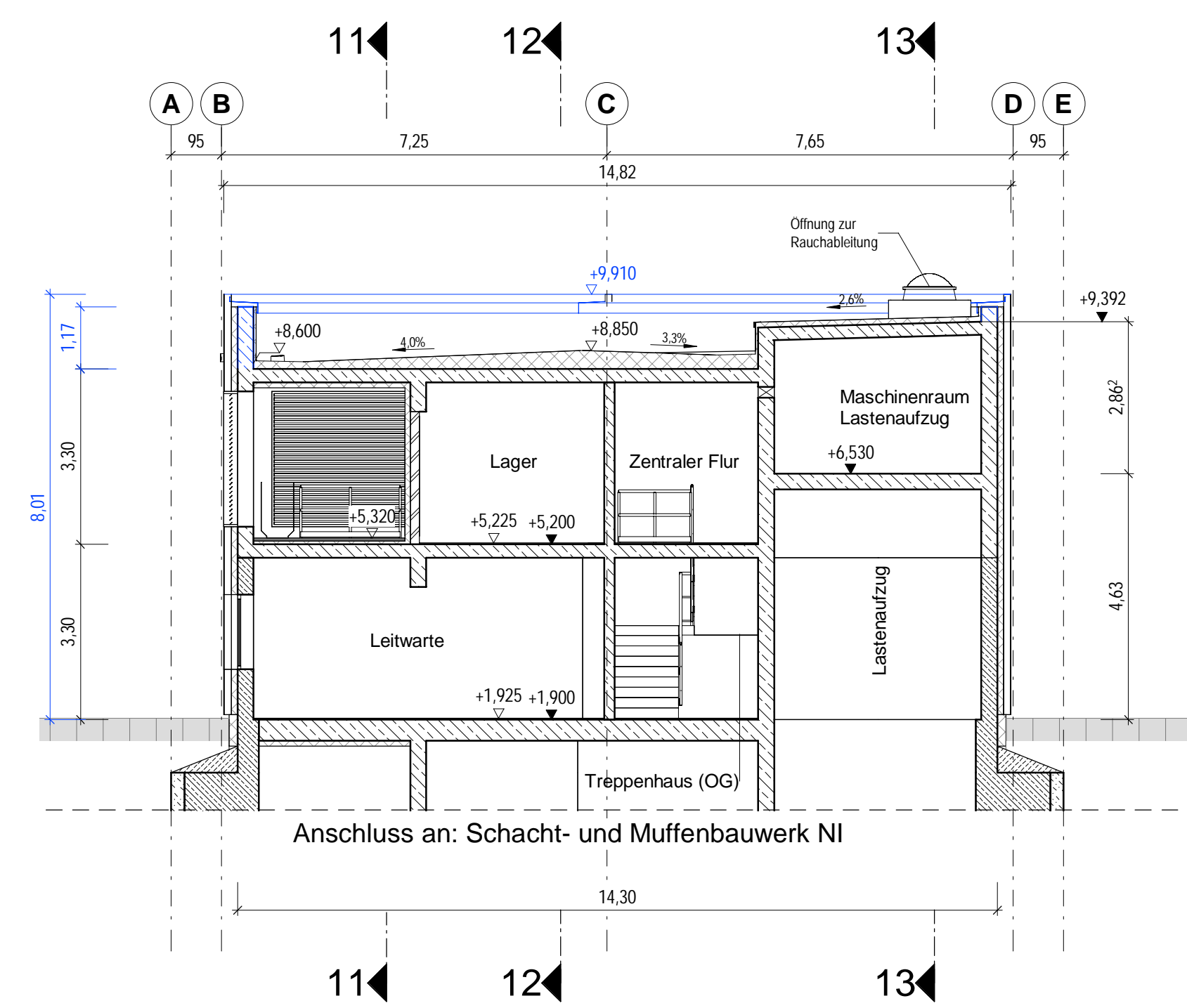

### Legende

- Stahlbeton C 30/37 WU
- Stahlbeton C 30/37 WO
- Betonfertigteil
- Füllbeton
- Mauerwerk
- Fassade
- Gitterrost
- Schlitzwand
- Unterwasserbetonschle / Dichtblock
- Bautoleranz Schlitzwand
- Oberflächenbefestigung

### Hinweise

Zugrundeliegendes Koordinaten- und Höhenreferenzsystem:

ETRS89\_3GK3\_HH-320 = Ellipsoid: ETRS89  
Projektion: 3° Streifen Gauß-Krüger 3. Streifen  
HH-320: Lagestatus 320 in Hamburg  
Höhenbezug DHHN2016 mit NHN-Höhen

### Deckblatt I

- Änderung oder Ergänzung von Flächenobjekten (Strichstärke oder Umrandung objektabhängig)
- Änderung oder Ergänzung von Linienobjekten (Typ und Strichstärke der Linie objektabhängig)
- Änderung oder Ergänzung von Texten oder Zahlen
- Änderung oder Ergänzung von anderen Zeichnungsobjekten (Beispiel)

### SuedLink

BBPIG-Vorhaben 3, HGÜ-Verbindung Brunsbüttel - Großgartach  
BBPIG-Vorhaben 4, HGÜ-Verbindung Wilster - Bergheinfeld/West  
Leitung-Nr.: LH-16-10001 / LH-16-10002

Planfeststellungsabschnitt A2

Teil K01

Anhang 04: Sonderbauwerk ElbX - Bauantrag Niedersachsen  
Unterlage 03.4: Bauwerkspläne

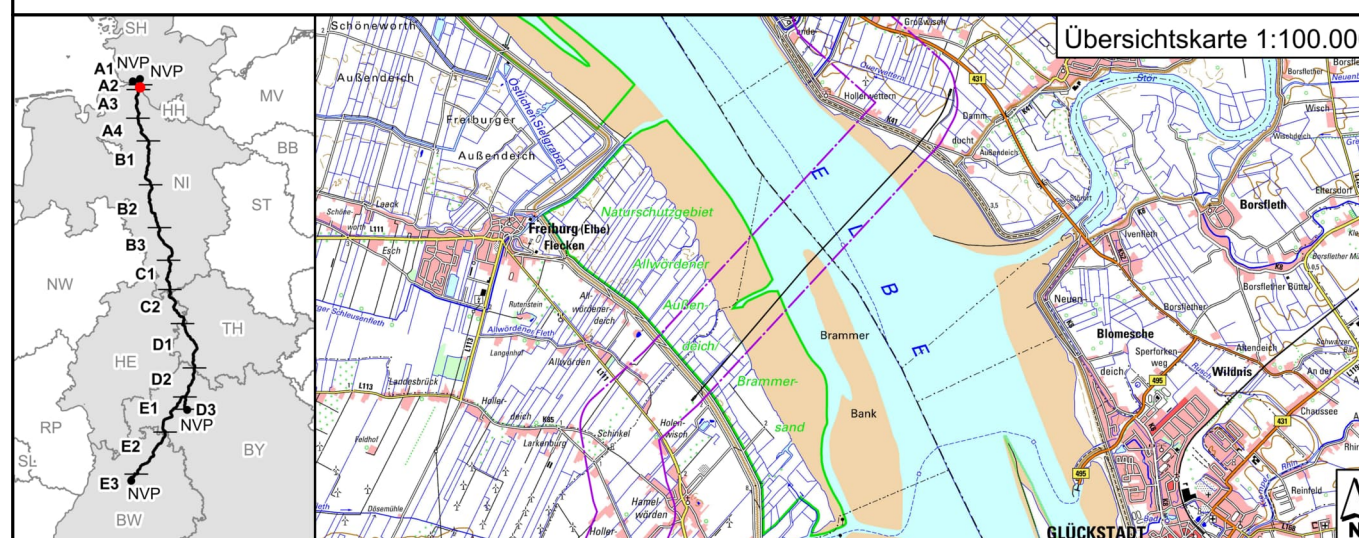

Revisionsliste			
Nr.	Datum	Ursache	Geprüft
01	27.01.2023	Deckblatt I	N. Klymann
02	28.06.2022	Unterlage nach § 21 NABEG	J. Ahrens
Rev	Datum	Ursache	Geprüft

Planfeststellung		Planfeststellungsbehörde:	
Vorhabensträger: 0		Tennet	
Tennet TSO GmbH		Datum: 28.06.2022	
c/o WTM Engineers GmbH		N. Klymann	
Johannisstraße 6-8		J. Ahrens	
20450 Hamburg		Dr.-Ing. U. Jäppert	

I. V. Lucas Korzen		I. V. Stefan Mischel	
Auftraggeber:		Festgestellt nach §24 NABEG	
E&X Planungsgemeinschaft		Bonn, den 15.08.2023	
c/o WTM Engineers GmbH		Im Auftrag	
Johannisstraße 6-8		Daniel Matz	
20450 Hamburg			
I. A. Per Dost		I. V. Dr.-Ing. Ulrich Jäppert	

### Deckblatt I

Blatt-Nr.: 3	Maßstab: 1:100
km: 2+225 - 7+633	Einheit: [ m ]
FSHWS: SL/PN/TS/RP/P1/OP/A2/PJ/TK	Dok.-Kennz.: DCC
Verzeichnisschlüssel: C1-Public Information	Objektkennzeichen: PFA A2
	C.B.00164
	A100-ILF-002228



# Schacht- und Muffenbauwerk NI

## Grundriss 1. Untergeschoss

M 1 : 100

- Kabelsystem  
Notfallkabel  
Kabelsystem
- Kabelsystem  
Notfallkabel  
Kabelsystem
- Leerrohr  
Leerrohr  
Leerrohr

Vorhaben 3

Vorhaben 4

### Legende

- Stahlbeton C 30/37 WU  
Stahlbeton C 30/37 WO  
Betonfertigteile  
Füllbeton  
Mauerwerk  
Fassade  
Gitterrost  
Schlitzwand  
Unterwasserbetonsohle / Dichtblock  
Bautoleranz Schlitzwand  
Oberflächenbefestigung

### Hinweise

Zugrundeliegendes Koordinaten- und Höhenreferenzsystem:

ETRS89\_3GK3\_HH-320 = Ellipsoid: ETRS89  
Projektion: 3°-Streifen Gauß-Krüger 3. Streifen  
HH-320: Lagestatus 320 in Hamburg  
Höhenbezug DHHN2016 mit NN-Höhen

### Deckblatt I

- Änderung oder Ergänzung von  
Flächenobjekten (Strichstärke  
der Umrandung objektabhängig)
- Änderung oder Ergänzung von  
Linienobjekten (Typ und Strich-  
stärke der Linie objektabhängig)
- Änderung oder Ergänzung von  
Texten oder Zahlen
- Änderung oder Ergänzung von  
anderen Zeichnungsobjekten  
(Beispiel)

### SuedLink

BBPIG-Vorhaben 3, HGÜ-Verbindung Brunsbüttel - Großgartach  
BBPIG-Vorhaben 4, HGÜ-Verbindung Wilster - Bergrehfeld/West  
Leitung-Nr.: LH-16-10001 / LH-16-10002

Planfeststellungsabschnitt A2  
Teil K01

Anhang 04: Sonderbauwerk ElbX - Bauantrag Niedersachsen  
Unterlage 03.4: Bauwerkspläne

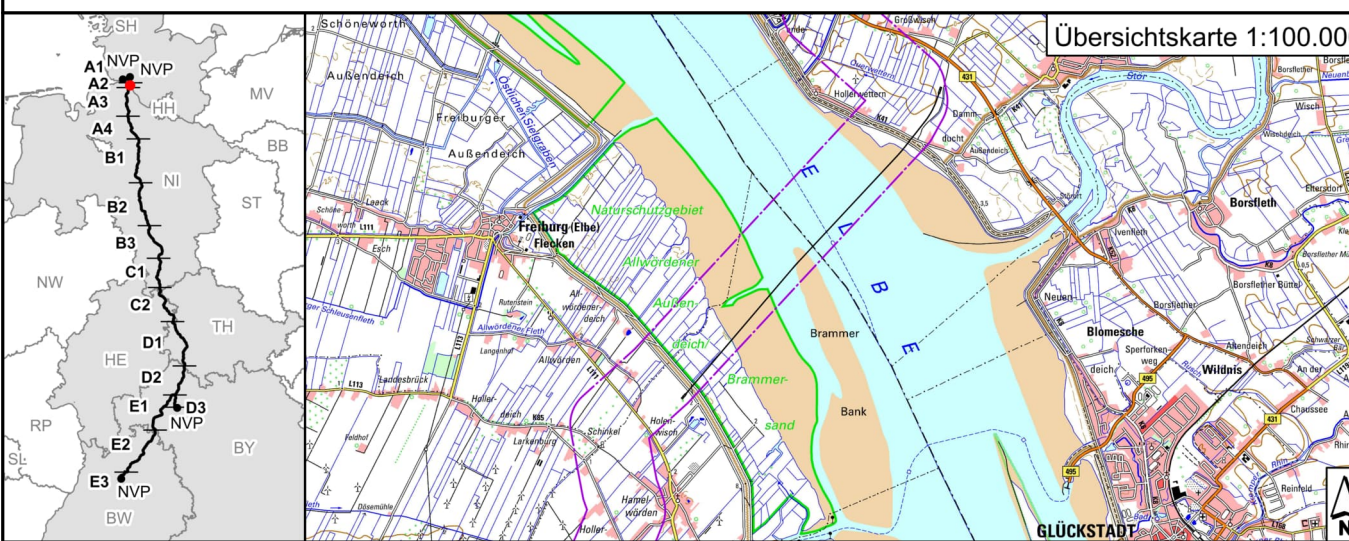

Revisionsliste			
Rev	Datum	Ursache	Geprüft
01	27.01.2023	Deckblatt I	N. Koyman
02	28.06.2022	Unterlage nach § 21 NABEG	J. Ahrens

Planfeststellung			
Vorhabensträger: 0			
TenneT TSO GmbH			
Bernacker Straße 70			
95448 Bayreuth			
Datum: 28.06.2022			

i. V. Lucas Korzen		i. V. Stefan Mischel	
Auftraggeber:		WTM & BabEng	
ElbX Planungsgemeinschaft		ElbX Planungsgemeinschaft	
co-ITM Engineers GmbH		Johannistalwerk 6-8	
20450 Hamburg		i. V. Dr.-Ing. Ulrich Jäppert	

### Deckblatt I

Blatt-Nr.: 4	Maßstab: 1:100
km: 2+225 - 7+633	Einheit: [ m ]
FSWISS: SL.PN.TS.RP.P1.GP.A2.PU.TK	Dok.-Kennz.: DCC
Verzeich- nisadresse: C1-Public Information	Objektkennzeichen: PFA A2
	Dokumentationsnummer: C.B.D.00164 - A100-ILF-00228



# Schacht- und Muffenbauwerk NI

## Grundriss 2. Untergeschoss

M 1 : 100

- Kabelsystem

Notfallkabel

Kabelsystem
- Vorhaben 3
- Kabelsystem

Notfallkabel

Kabelsystem
- Vorhaben 4
- Leerrohr

Leerrohr

Leerrohr

### Legende

- Stahlbeton C 30/37 WU
- Stahlbeton C 30/37 WO
- Betonfertigteile
- Füllbeton
- Mauerwerk
- Fassade
- Gitterrost
- Schlitzwand
- Unterwasserbetonsohle / Dichtblock
- Bautoleranz Schlitzwand
- Oberflächenbefestigung

### Hinweise

Zugrundeliegendes Koordinaten- und Höhenreferenzsystem:

ETRS89\_3GK3\_HH-320 = Ellipsoid: ETRS89  
Projektion: 3°-Streifen Gauß-Krüger 3. Streifen  
HH-320: Lagestatus 320 in Hamburg  
Höhenbezug DHHN2016 mit NHN-Höhen

### Deckblatt I

- Änderung oder Ergänzung von  
Flächenobjekten (Strichstärke  
der Umrandung objektabhängig)
- Änderung oder Ergänzung von  
Linienobjekten (Typ und Strich-  
stärke der Linie objektabhängig)
- Text

Änderung oder Ergänzung von  
Texten oder Zahlen
- 5

Änderung oder Ergänzung von  
anderen Zeichnungsobjekten  
(Beispiel)

### SuedLink

BBPIG-Vorhaben 3, HGÜ-Verbindung Brunsbüttel - Großgartach  
BBPIG-Vorhaben 4, HGÜ-Verbindung Wilster - Bergrehfeld/West  
Leitung-Nr.: LH-16-10001 / LH-16-10002

Planfeststellungsabschnitt A2  
Teil K01

Anhang 04: Sonderbauwerk ElbX - Bauantrag Niedersachsen  
Unterlage 03.4: Bauwerkspläne

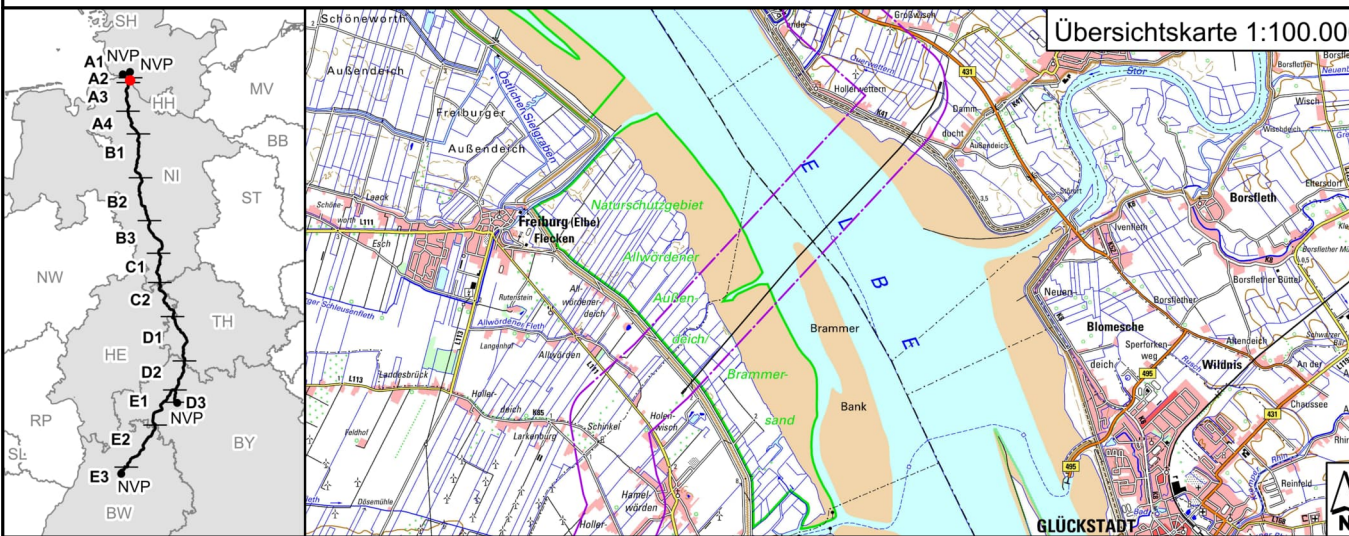

Revisionsliste			
Nr.	Datum	Ursache	Geprüft
01	27.01.2023	Deckblatt I	
02	28.06.2022	Unterlage nach § 21 NABEG	
Rev	Datum	Ursache	Geprüft

Planfeststellung		Planfeststellungsbehörde:	
Vorhabensträger: 0 TenneT TSO GmbH Bismarckstraße 70 95448 Bayreuth		Datum: 28.06.2022	
i. V. Lucas Korzen		i. V. Stefan Mischel	

Auftraggeber: ElbX Planungsgemeinschaft c/o WTM Engineers GmbH Johannistalwerk 6-8 20459 Hamburg		Festgestellt nach § 24 NABEG Bonn, den 15.08.2023 Im Auftrag Daniel Matz	
i. A. Per Dost		i. V. Dr.-Ing. Ulrich Jäppelt	

### Deckblatt I

Blatt-Nr.: 5	Maßstab: 1:100
km: 2+225 - 7+603	Einheit: [ m ]
FSWBS: SL.PN.TS.RP.P1.GP.A2.PJ.TK	Dok.-Kennz.: DCC
Verzeichnisse: C1-Public Information	Objektkennzeichen: PFA A2
	Dokumentationsnummer: C.CB.D00164 - A100-ILF-002228



Schacht- und Muffenbauwerk NI  
Grundriss 3. Untergeschoss  
M 1 : 100

- Kabelsystem  
Notalkabel  
Kabelsystem  
Kabelsystem  
Notalkabel  
Kabelsystem  
Kabelsystem  
Leerrohr  
Leerrohr  
Leerrohr
- Vorhaben 3  
Vorhaben 4

Legende

- Stahlbeton C 30/37 WU  
Stahlbeton C 30/37 WO  
Betonfertigteil  
Füllbeton  
Mauerwerk  
Fassade  
Gitterrost  
Schlitzwand  
Untenwasserbetonssole / Dichtblock  
Bautoleranz Schlitzwand  
Oberflächenbefestigung

Hinweise

Zugrundeliegendes Koordinaten- und Höhenreferenzsystem:  
ETRS89\_3GK3\_HH-320 = Ellipsoid: ETRS89  
Projektion: 3°-Streifen Gauß-Krüger 3. Streifen  
HH-320: Lagestatus 320 in Hamburg  
Höhenbezug DHHN2016 mit NHN-Höhen

Deckblatt I

- Änderung oder Ergänzung von  
Flächenobjekten (Strichstärke  
der Umrandung objektabhängig)  
Änderung oder Ergänzung von  
Linienobjekten (Typ und Strich-  
stärke der Linie objektabhängig)  
Änderung oder Ergänzung von  
Texten oder Zahlen  
Änderung oder Ergänzung von  
anderen Zeichnungsobjekten  
(Beispiel)

Text

5

SuedLink

BBPIG-Vorhaben 3, HGÜ-Verbindung Brunsbüttel - Großgartach  
BBPIG-Vorhaben 4, HGÜ-Verbindung Wilster - Bergrehfeld/West  
Leitung-Nr.: LH-16-10001 / LH-16-10002  
Planfeststellungsabschnitt A2  
Teil K01  
Anhang 04: Sonderbauwerk ElbX - Bauantrag Niedersachsen  
Unterlage 03.4: Bauwerkspläne

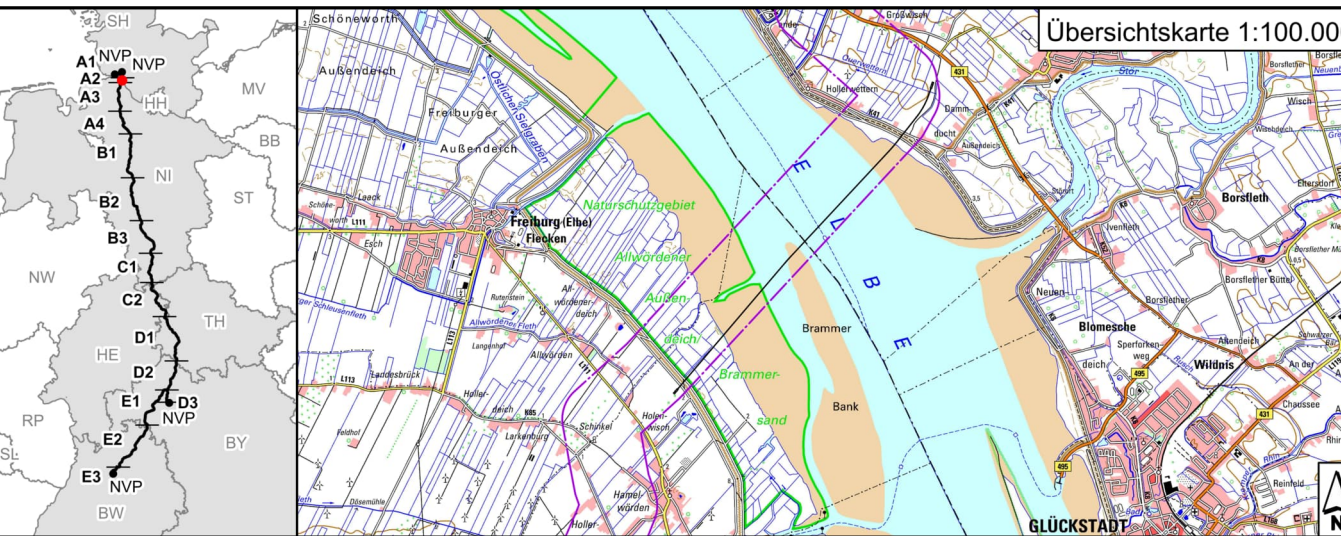

Revisionsliste			
Nr.	Datum	Revisi	Beschreibung
01	27.01.2023		Deckblatt I
02	28.06.2022		Unterlage nach § 21 NABEG
Rev	Datum	Erstellt	Geprüft

Planfeststellung		Planfeststellungsbehörde:	
Vorhabenträger: 0 TenneT TSO GmbH Bismarckstraße 70 95448 Bayreuth		Datum: 28.06.2022	
i. V. Lucas Korzen		i. V. Stefan Mischel	

Auftraggeber: ElbX Planungsgemeinschaft c/o WTM Engineers GmbH Johannisbollwerk 6-8 20459 Hamburg		WTM BabEng ElbX Planungsgemeinschaft	
i. A. Per Dost		i. V. Dr.-Ing. Ulrich Jäppelt	

Deckblatt I

Blatt-Nr.: 6	Maßstab: 1:100				
km: 2+235 - 7+603	Einheit: [ m ]				
FSWBS: SL.PN.TS.RP.P1.GP.A2.PU.TK	Dok.-Kennz.: Objektbezeichnung - DCC - Dokumentationsnummer				
Verzeich- nisadresse: C1-Public Information	PFA A2 - C.CB.D00164 - A100-ILF-002228				

Festgestellt nach §24 NABEG  
Bonn, den 15.08.2023

Im Auftrag

Daniel Matz





# Schacht- und Muffenbauwerk NI

## Grundriss 4. Untergeschoss

M 1 : 100

- Kabelsystem  
Notalkabel  
Kabelsystem
- Kabelsystem  
Notalkabel  
Kabelsystem
- Leerrohr  
Leerrohr  
Leerrohr

Vorhaben 3

Vorhaben 4

### Legende

- Stahlbeton C 30/37 WU  
Stahlbeton C 30/37 WO  
Betonfertigteil  
Füllbeton  
Mauerwerk  
Fassade  
Gitterrost  
Schlitzwand  
Unterwasserbetonsohle / Dichtblock  
Bautoleranz Schlitzwand  
Oberflächenbefestigung

### Hinweise

Zugrundeliegendes Koordinaten- und Höhenreferenzsystem:

ETRS89\_3GK3\_HH-320 = Ellipsoid: ETRS89  
Projektion: 3°-Streifen Gauß-Krüger 3. Streifen  
HH-320: Lagestatus 320 in Hamburg  
Höhenbezug DHHN2016 mit NHN-Höhen

### Deckblatt I

- Änderung oder Ergänzung von  
Flächenobjekten (Strichstärke  
der Umrandung objektabhängig)
- Änderung oder Ergänzung von  
Linienobjekten (Typ und Strich-  
stärke der Linie objektabhängig)
- Änderung oder Ergänzung von  
Texten oder Zahlen
- Änderung oder Ergänzung von  
anderen Zeichnungsobjekten  
(Beispiel)

### SuedLink

BBPIG-Vorhaben 3, HGÜ-Verbindung Brunsbüttel - Großgartach  
BBPIG-Vorhaben 4, HGÜ-Verbindung Wilster - Bergrehfeld/West

Leitung-Nr.: LH-16-10001 / LH-16-10002

Planfeststellungsabschnitt A2

Teil K01

Anhang 04: Sonderbauwerk ElbX - Bauantrag Niedersachsen  
Unterlage 03.4: Bauwerkspläne

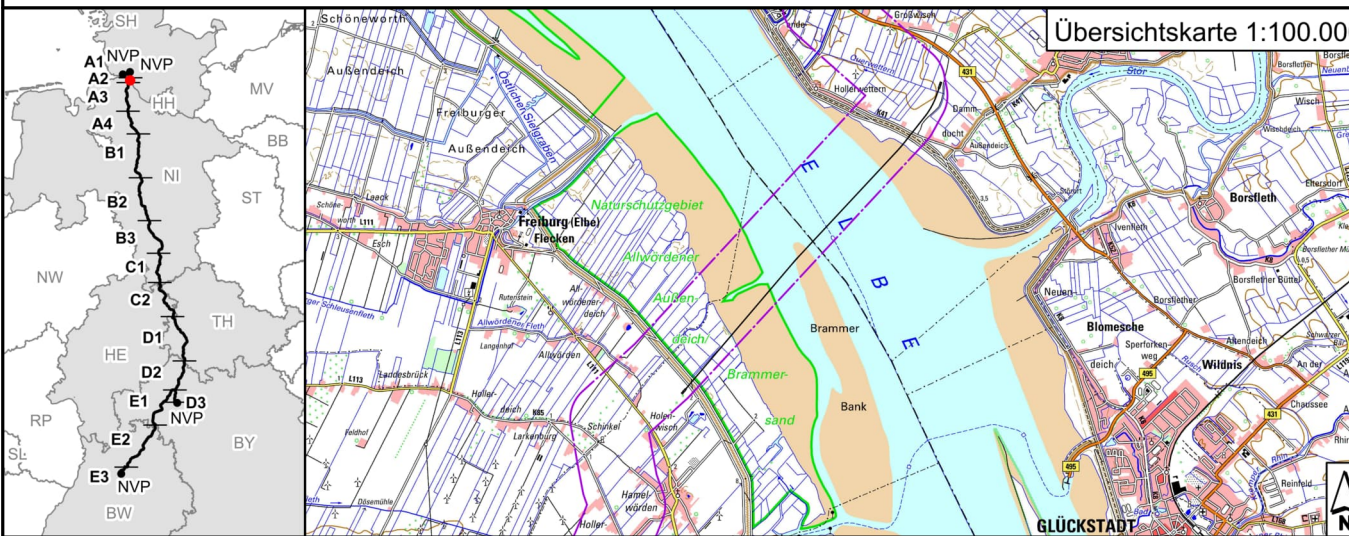

Revisionsliste			
Nr.	Datum	Ursache	Geprüft
01	27.01.2023	Deckblatt I	
02	28.06.2022	Unterlage nach § 21 NABEG	
Rev	Datum	Ursache	Geprüft

Planfeststellung		Planfeststellungsbehörde:	
Vorhabensträger: 0 TenneT TSO GmbH Bismarckstraße 70 95448 Bayreuth		Datum: 28.06.2022	
i. V. Lucas Korzen		i. V. Stefan Mischel	

Auftraggeber: ElbX Planungsgemeinschaft c/o WTM Engineers GmbH Johannisbollwerk 6-8 20459 Hamburg		Festgestellt nach § 24 NABEG Bonn, den 15.08.2023 Im Auftrag Daniel Matz	
i. A. Per Dost		i. V. Dr.-Ing. Ulrich Jäppelt	

### Deckblatt I

Blatt-Nr.: 7	Maßstab: 1:100
km: 2+225 - 7+603	Einheit: [ m ]
FSWBS: SL.PN.TS.RP.P1.GP.A2.PU.TK	Dok.-Kennz.: DCC - Dokumentationsnummer
Verzeich- nisadresse: C1-Public Information	PFA A2 - C.BB.D00164 - A100-ILF-002228



# Schacht- und Muffenbauwerk NI

## Grundriss 5. Untergeschoss

M 1 : 100

- Kabelsystem  
Notfallkabel  
Kabelsystem  
Kabelsystem  
Notfallkabel  
Kabelsystem  
Kabelsystem
- Vorhaben 3  
Vorhaben 4
- Leerrohr  
Leerrohr  
Leerrohr

### Legende

- Stahlbeton C 30/37 WU  
Stahlbeton C 30/37 WO  
Betonfertigteil  
Füllbeton  
Mauerwerk  
Fassade  
Gitterrost  
Schlitzwand  
Unterwasserbetonssole / Dichtblock  
Bautoleranz Schlitzwand  
Oberflächenbefestigung

### Hinweise

Zugrundeliegendes Koordinaten- und Höhenreferenzsystem:

ETRS89\_3GK3\_HH-320 = Ellipsoid: ETRS89  
Projektion: 3° Streifen Gauß-Krüger 3. Streifen  
HH-320: Lagestatus 320 in Hamburg  
Höhenbezug DHN2016 mit HHN-Höhen

### Deckblatt I

- Änderung oder Ergänzung von  
Flächenobjekten (Strichstärke  
der Umrandung objektabhängig)
- Änderung oder Ergänzung von  
Linienobjekten (Typ und Strich-  
stärke der Linie objektabhängig)
- Änderung oder Ergänzung von  
Texten oder Zahlen
- Änderung oder Ergänzung von  
anderen Zeichnungsobjekten  
(Beispiel)

### SuedLink

BBPIG-Vorhaben 3, HGÜ-Verbindung Brunsbüttel - Großgartach  
BBPIG-Vorhaben 4, HGÜ-Verbindung Wilster - Bergrehfeld/West

Leitung-Nr.: LH-16-10001 / LH-16-10002

Planfeststellungsabschnitt A2  
Teil K01

Anhang 04: Sonderbauwerk ElbX - Bauantrag Niedersachsen  
Unterlage 03.4: Bauwerkspläne

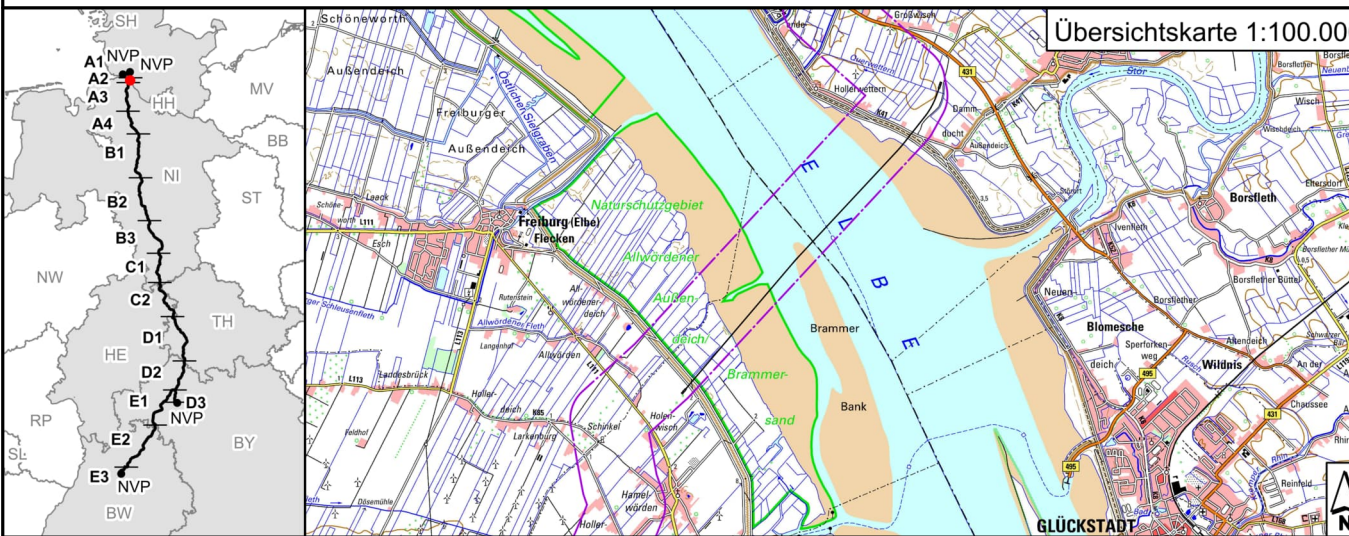

Revisionsliste			
Nr.	Datum	Ursache	Geprüft
01	27.01.2023	Deckblatt I	N. Kreymann
02	28.06.2022	Unterlage nach § 21 NABEG	J. Ahrens
Rev	Datum	Ausgabe	Erstellt

Planfeststellung		Planfeststellungsbehörde:	
Vorhabensträger: 0 TenneT TSO GmbH Bismarckstraße 70 95448 Bayreuth		Datum: 28.06.2022	

i. V. Lucas Korzen	i. V. Stefan Mischel
--------------------	----------------------

Auftraggeber: ElbX Planungsgemeinschaft c/o WTM Engineers GmbH Johannisbollwerk 6-8 20459 Hamburg	WTM ElbX Planungsgemeinschaft	Festgestellt nach §24 NABEG Bonn, den 15.08.2023
---	----------------------------------	---

i. A. Per Dost	i. V. Dr.-Ing. Ulrich Jäppelt
----------------	-------------------------------

### Deckblatt I

Blatt-Nr.: 8	Maßstab: 1:100
km: 2+225 - 7+603	Einheit: [ m ]
FSWBS: SL.PN.TS.RP.P1.GP.A2.PU.TK	Dok.-Kennz.: DCC
Verzeichnisschlüssel: C1-Public Information	Objektkennzeichen: PFA A2
	Dokumentationsnummer: C.BB.D00164 - A100-ILF-002228



Schacht- und Muffenbauwerk NI  
Deckenuntersicht 5. Untergeschoss  
M 1 : 100

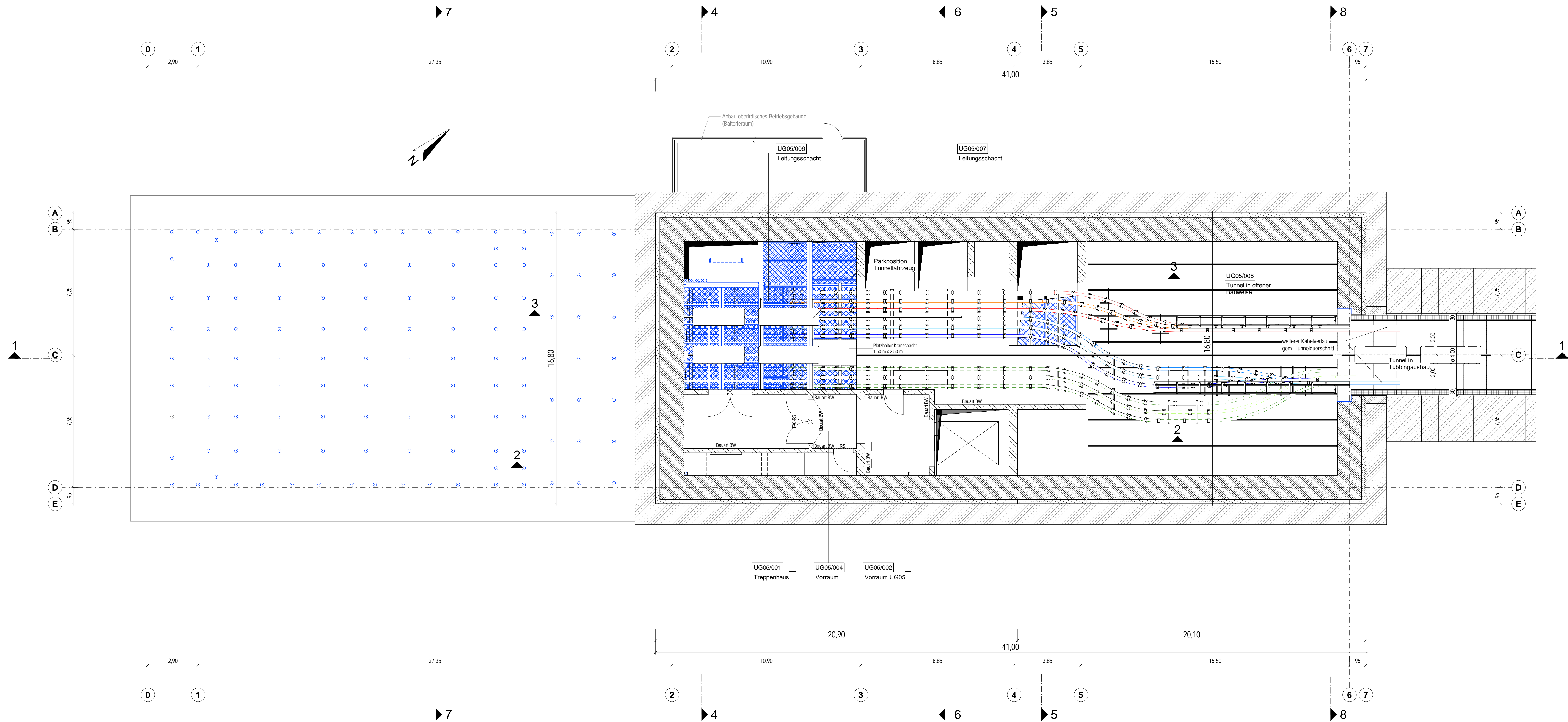

- Kabelsystem  
Notalkabel  
Kabelsystem  
Kabelsystem  
Notalkabel  
Kabelsystem  
Kabelsystem  
Leerrohr  
Leerrohr  
Leerrohr
- Vorhaben 3  
Vorhaben 4

Legende

- Stahlbeton C 30/37 WU  
Stahlbeton C 30/37 WO  
Betonfertigteil  
Füllbeton  
Mauerwerk  
Fassade  
Gitterrost  
Schlitzwand  
Unterwasserbetonsohle / Dichtblock  
Bautoleranz Schlitzwand  
Oberflächenbefestigung

Hinweise

Zugrundeliegendes Koordinaten- und Höhenreferenzsystem:  
ETRS89\_3GK3\_HH-320 = Ellipsoid: ETRS89  
Projektion: 3-Streifen Gauß-Krüger 3. Streifen  
HH-320: Lagestatus 320 in Hamburg  
Höhenbezug DHHN2016 mit NHN-Höhen

Deckblatt I

- Änderung oder Ergänzung von  
Flächenobjekten (Strichstärke  
der Umrandung objektabhängig)  
Änderung oder Ergänzung von  
Linienobjekten (Typ und Strich-  
stärke der Linie objektabhängig)  
Änderung oder Ergänzung von  
Texten oder Zahlen  
Änderung oder Ergänzung von  
anderen Zeichnungsobjekten  
(Beispiel)
- Text  
5

SuedLink

BBPIG-Vorhaben 3, HGÜ-Verbindung Brunsbüttel - Großgartach  
BBPIG-Vorhaben 4, HGÜ-Verbindung Wilster - Bergrehfeld/West  
Leitung-Nr.: LH-16-10001 / LH-16-10002  
Planfeststellungsabschnitt A2  
Teil K01  
Anhang 04: Sonderbauwerk ElbX - Bauantrag Niedersachsen  
Unterlage 03.4: Bauwerkspläne

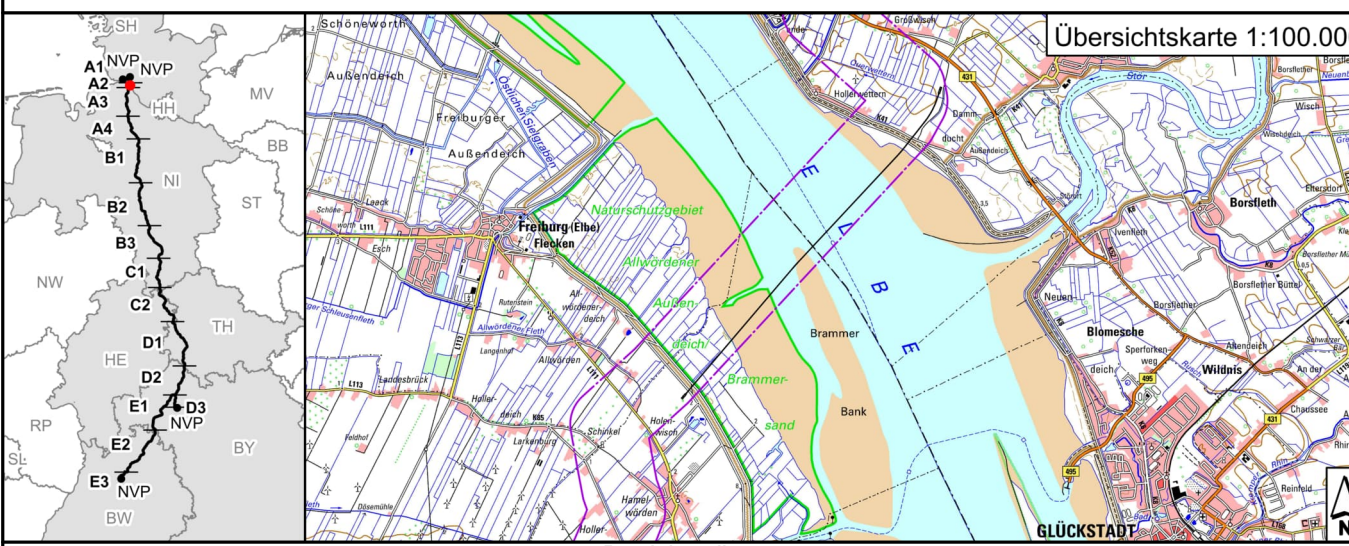

Revisionsliste			
Nr.	Datum	Ursache	Geprüft
01	27.01.2023	Deckblatt I	N. Koyman
02	28.06.2022	Unterlage nach § 21 NABEG	J. Ahrens
Rev	Datum	Ursache	Geprüft

Planfeststellung		Planfeststellungsbehörde:	
Vorhabensträger: 0 TenneT TSO GmbH Bismarckstraße 70 95448 Bayreuth		Datum: 28.06.2022	

I. V. Lucas Korzen		I. V. Stefan Mischel	
Auftraggeber: ElbX Planungsgemeinschaft c/o WTM Engineers GmbH Johannisthalweg 6-8 20459 Hamburg		Festgestellt nach §24 NABEG Bonn, den 15.08.2023 Im Auftrag Daniel Matz	

Deckblatt I		Blatt-Nr.: 9	
Maßstab: 1:100		Einheit: [ m ]	
km: 2+225 - 7+603		Dok.-Kennz.: Objektkennzeichen - DCC - Dokumentationsnummer	
FSHWS: SL.PN.TS.RP.P1.GP.A2.PU.TK		Verzeich- nisnummer: C1-Public Information	







Schacht- und Muffenbauwerk NI

Schnitt 2-2

M 1 : 100

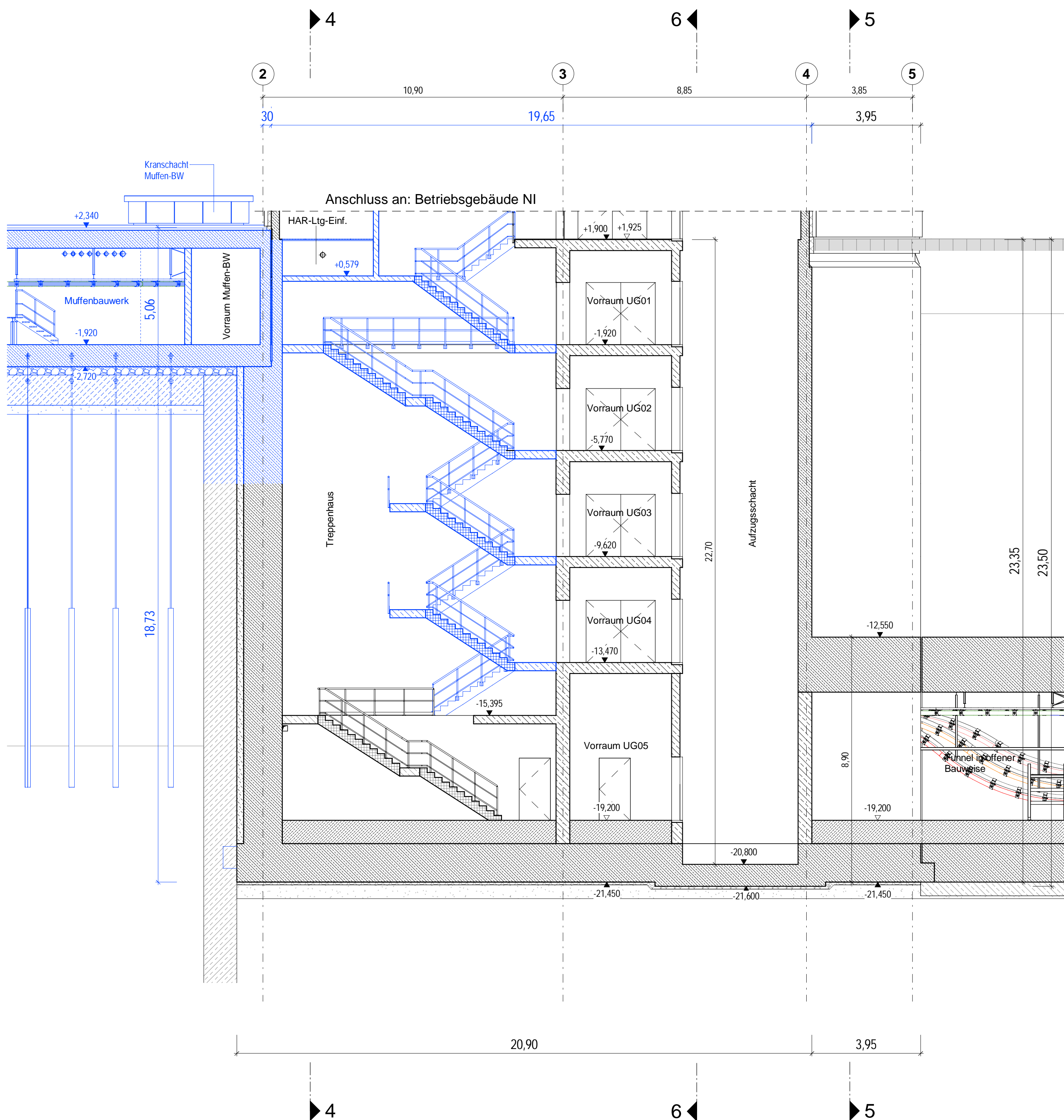

Schnitt 3-3

M 1 : 100

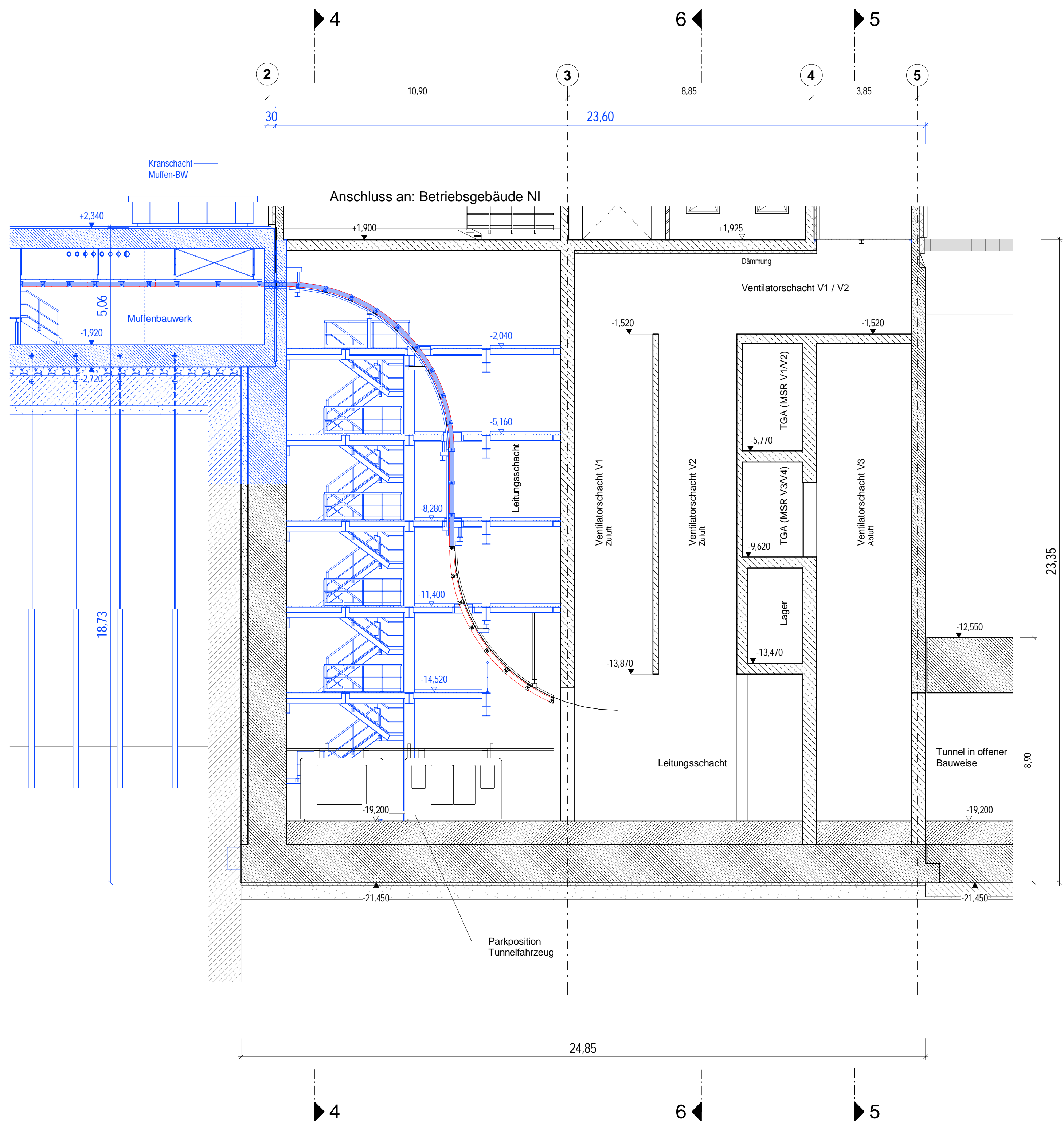

- Kabelsystem
- Notfallkabel
- Kabelsystem
- Kabelsystem
- Notfallkabel
- Kabelsystem
- Leerrohr
- Leerrohr
- Leerrohr

- Legende
- Stahlbeton C 30/37 WU
  - Stahlbeton C 30/37 WO
  - Betonfertigteil
  - Füllbeton
  - Mauerwerk
  - Fassade
  - Gitterrost
  - Schlitzwand
  - Unterwasserbetonsohle / Dichtblock
  - Bautoleranz Schlitzwand
  - Oberflächenbefestigung

Hinweise

Zugrundeliegendes Koordinaten- und Höhenreferenzsystem:

ETRS89\_3GK3\_HH-320 = Ellipsoid: ETRS89  
Projektion: 3°-Streifen Gauß-Krüger 3. Streifen  
HH-320: Lagestatus 320 in Hamburg  
Höhenbezug DHHN2016 mit NHN-Höhen

Deckblatt I

Änderung oder Ergänzung von Flächenobjekten (Strichstärke der Umrandung objektabhängig)

Änderung oder Ergänzung von Linienobjekten (Typ und Strichstärke der Linie objektabhängig)

Änderung oder Ergänzung von Texten oder Zahlen

Änderung oder Ergänzung von anderen Zeichnungsobjekten (Beispiel)

SuedLink

BBPIG-Vorhaben 3, HGÜ-Verbindung Brunsbüttel - Großgartach  
BBPIG-Vorhaben 4, HGÜ-Verbindung Wilster - Bergneufeld/West  
Leitung-Nr.: LH-16-10001 / LH-16-10002  
Planfeststellungsabschnitt A2  
Teil K01  
Anhang 04: Sonderbauwerk ElbX - Bauantrag Niedersachsen  
Unterlage 03.4: Bauwerkspläne

Übersichtskarte 1:100.000

Revisionsliste

Blatt-Nr.	Datum	Rev	Änderung	Geprüft	Freigegeben	
01	27.01.2023		Deckblatt I	N. Klymann	J. Ahrens	Dr.-Ing. U. Jäppert
00	28.06.2022		Unterlage nach § 21 NABEG	N. Klymann	J. Ahrens	Dr.-Ing. U. Jäppert

Planfeststellung

Vorhabenbetreiber: 0  
TenneT TSO GmbH  
Bismarckstraße 70  
95448 Bayreuth

Datum: 28.06.2022

Planfeststellungsbehörde:

Festgestellt nach §24 NABEG  
Bonn, den 15.08.2023  
In Auftrag  
Daniel Matz

Deckblatt I

Blatt-Nr.: 11  
Maßstab: 1:100  
Einheit: [ m ]  
Dok.-Kennz.: Objektkennzeichen - DCC - Dokumentenanzahlnummer  
PFA A2 - C.BB.D00164 - A100-ILF-002228



# Schacht- und Muffenbauwerk NI

## Schnitt 4-4

M 1 : 100

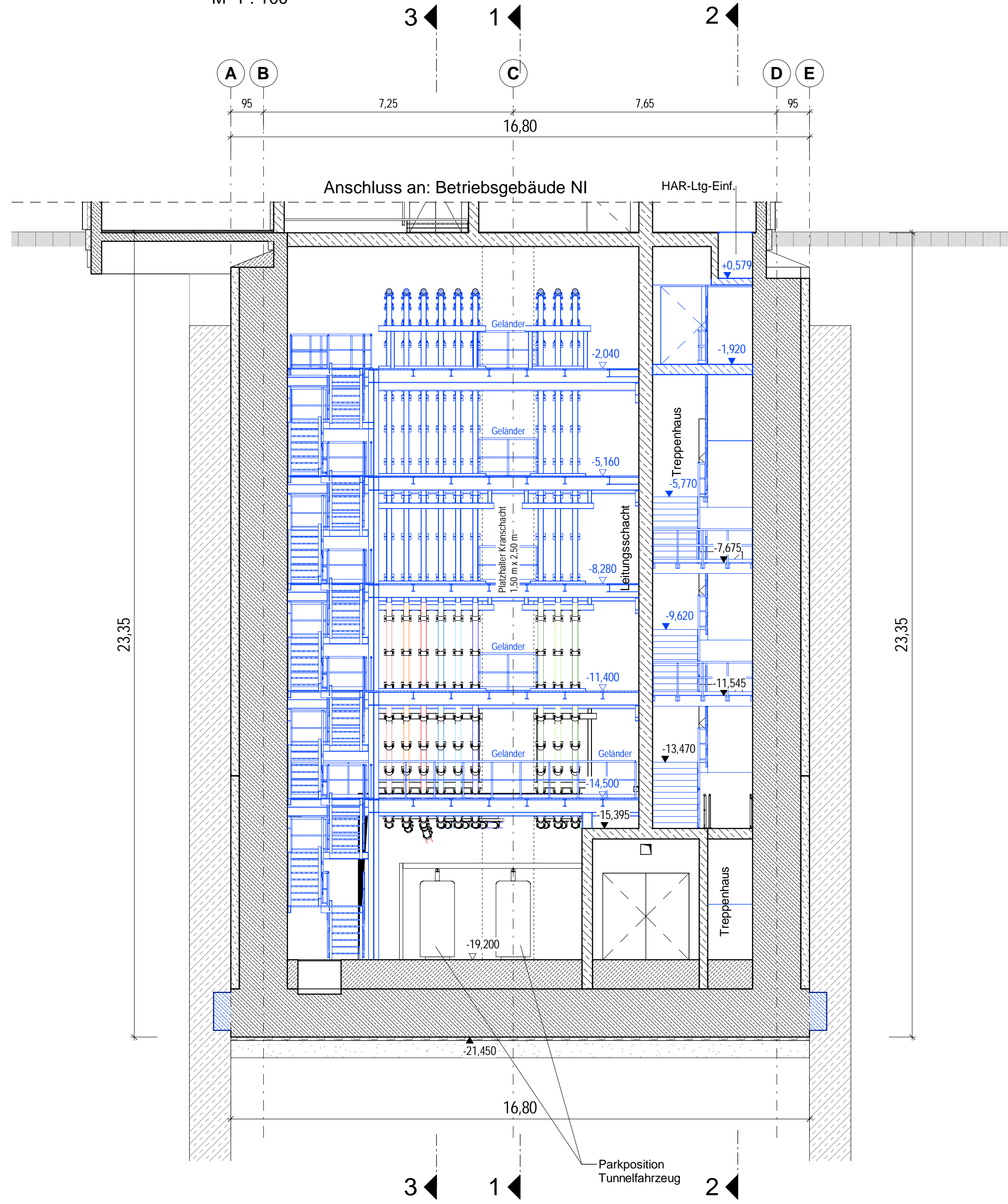

## Schnitt 5-5

M 1 : 100

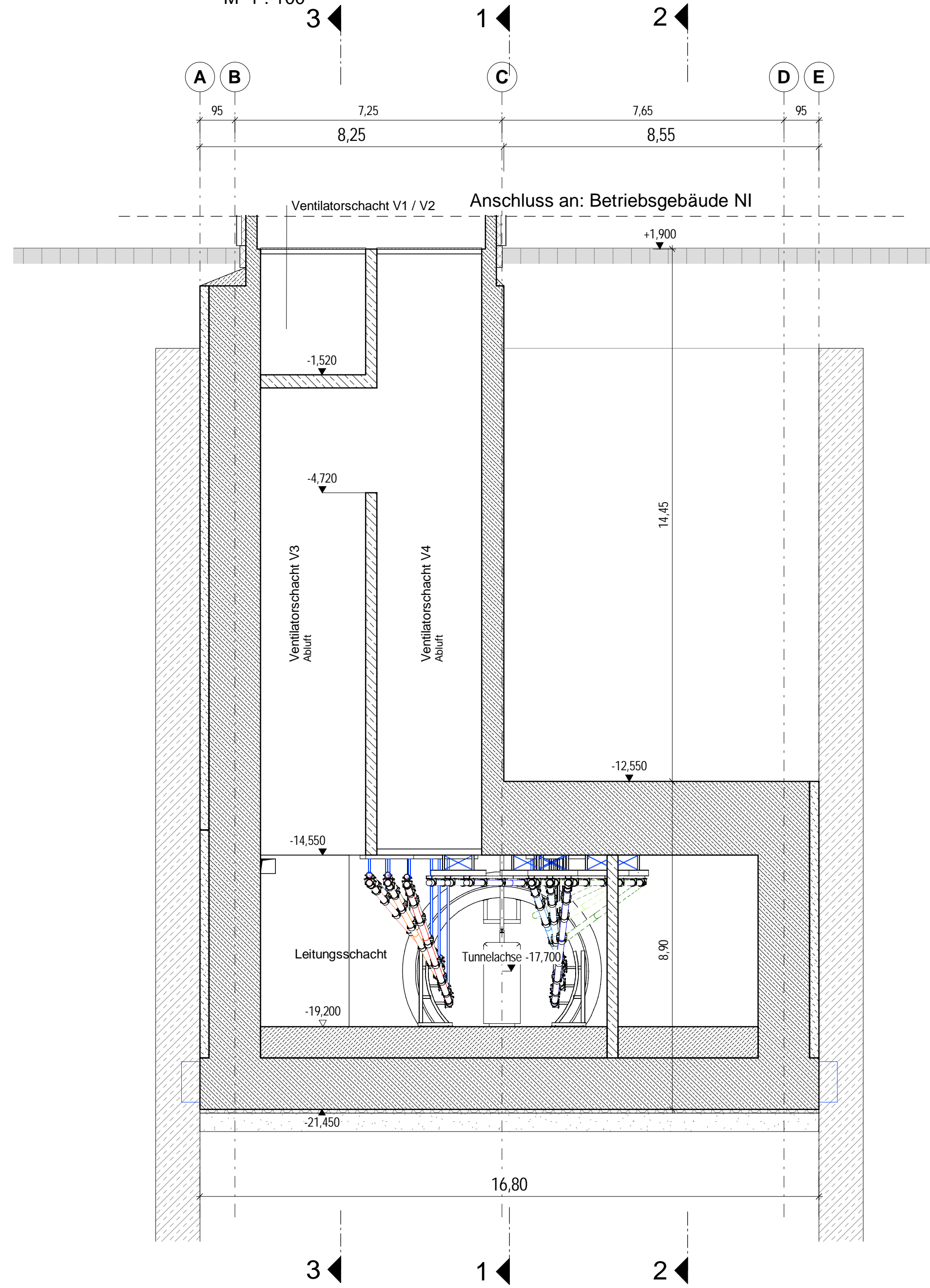

## Schnitt 6-6

M 1 : 100

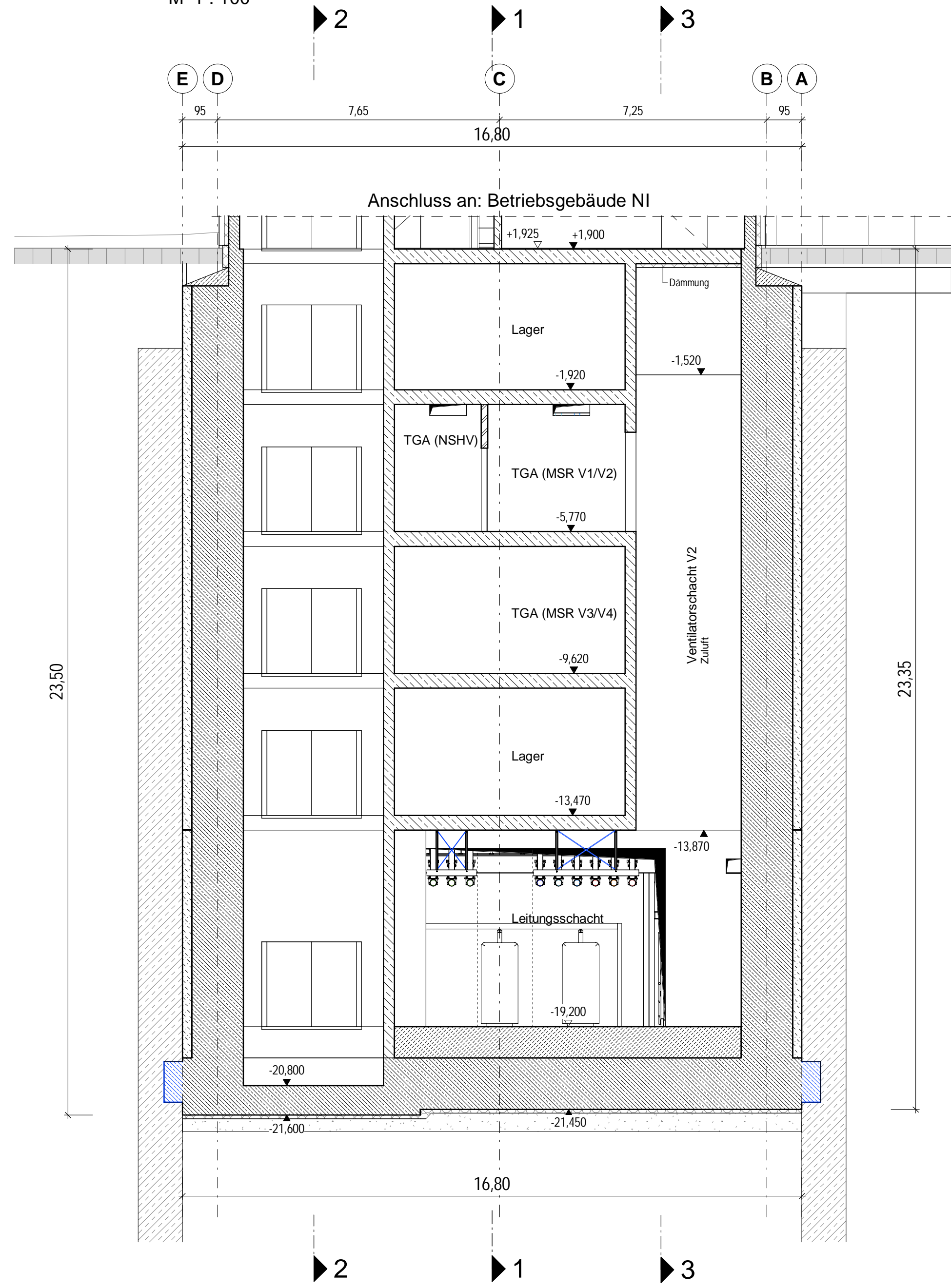

## Schnitt 7-7

M 1 : 100

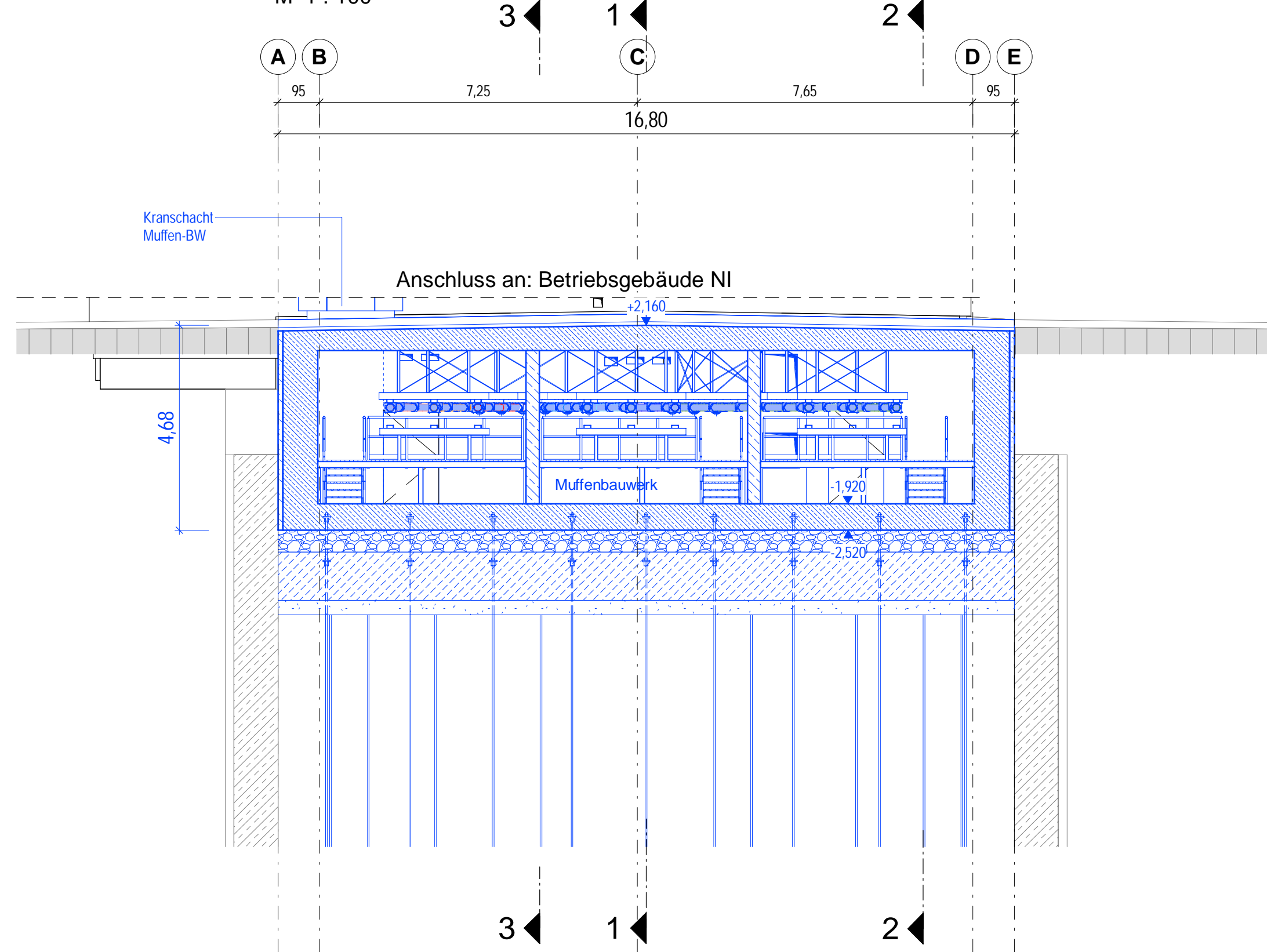

## Schnitt 8-8

M 1 : 100

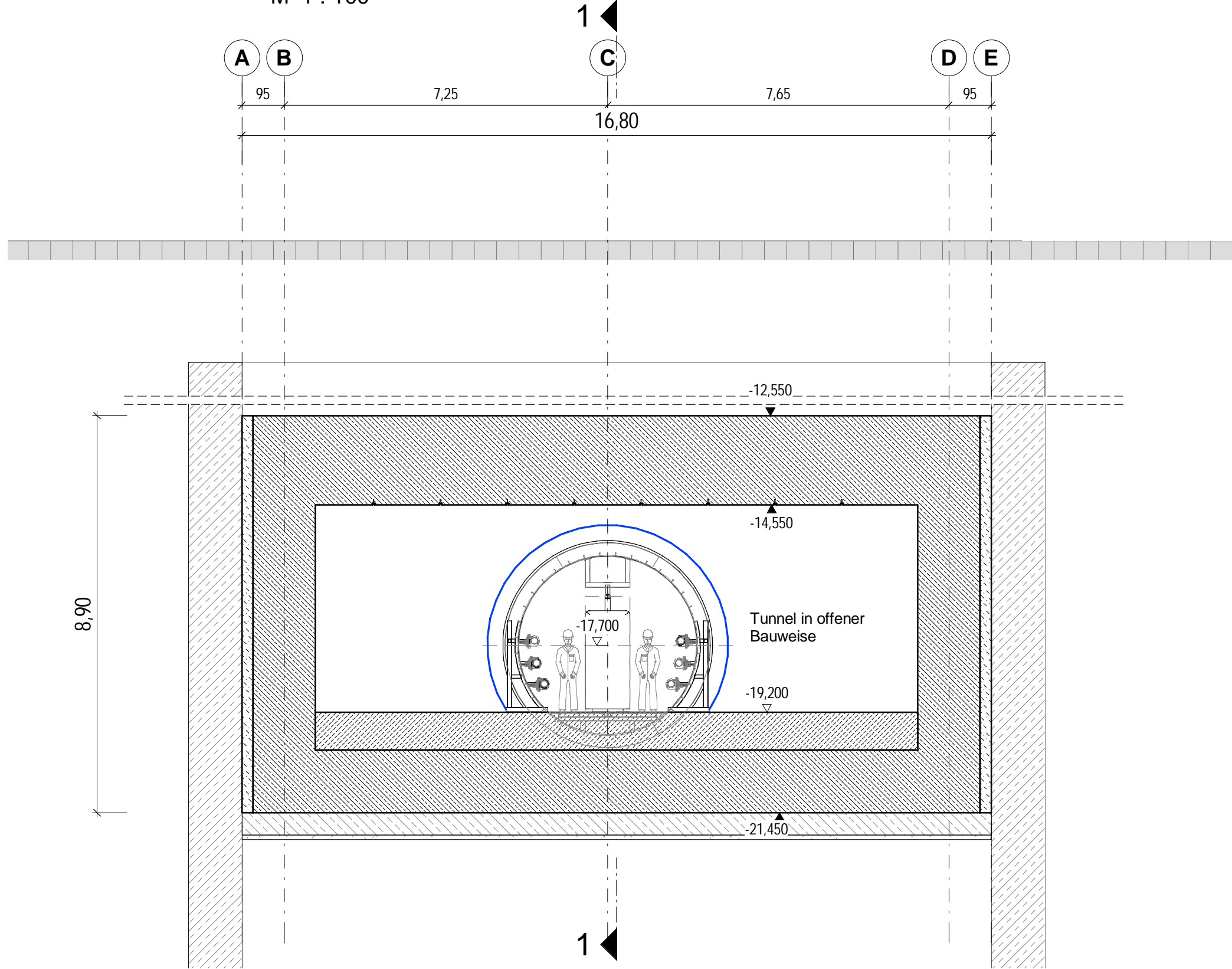

- Kabelsystem
- Nofakabel
- Kabelsystem
- Kabelsystem
- Nofakabel
- Kabelsystem
- Leerrohr
- Leerrohr
- Leerrohr

### Legende

- Stahlbeton C 30/37 WU
- Stahlbeton C 30/37 WO
- Betonfertigteil
- Füllbeton
- Mauerwerk
- Fassade
- Gitterrost
- Schlitzwand
- Unterwasserbetonssole / Dichtblock
- Bautoleranz Schlitzwand
- Oberflächenbefestigung

### Hinweise

Zugrundeliegendes Koordinaten- und Höhenreferenzsystem:

ETRS89\_30K3\_HH-320 = Ellipsoid ETRS89  
Projektion: 3° Streifen Gauß-Krüger 3. Streifen  
HH-320: Lagestatus 320 in Hamburg  
Höhenbezug DHHN2016 mit NHN-Höhen

### Deckblatt I

- Änderung oder Ergänzung von Flächenobjekten (Strichstärke der Umrandung objektabhängig)
- Änderung oder Ergänzung von Linienobjekten (Typ und Strichstärke der Linie objektabhängig)
- Änderung oder Ergänzung von Texten oder Zahlen
- Änderung oder Ergänzung von anderen Zeichnungsobjekten (Beispiel)

### SuedLink

BBPIG-Vorhaben 3, HGÜ-Verbindung Brunsbüttel - Großgartach  
BBPIG-Vorhaben 4, HGÜ-Verbindung Wilster - Bergrehfeld/West  
Leitung-Nr.: LH-16-10001 / LH-16-10002  
Planfeststellungsabschnitt A2  
Teil K01  
Anhang 04: Sonderbauwerk ElbX - Bauantrag Niedersachsen  
Unterlage 03.4: Bauwerkspläne

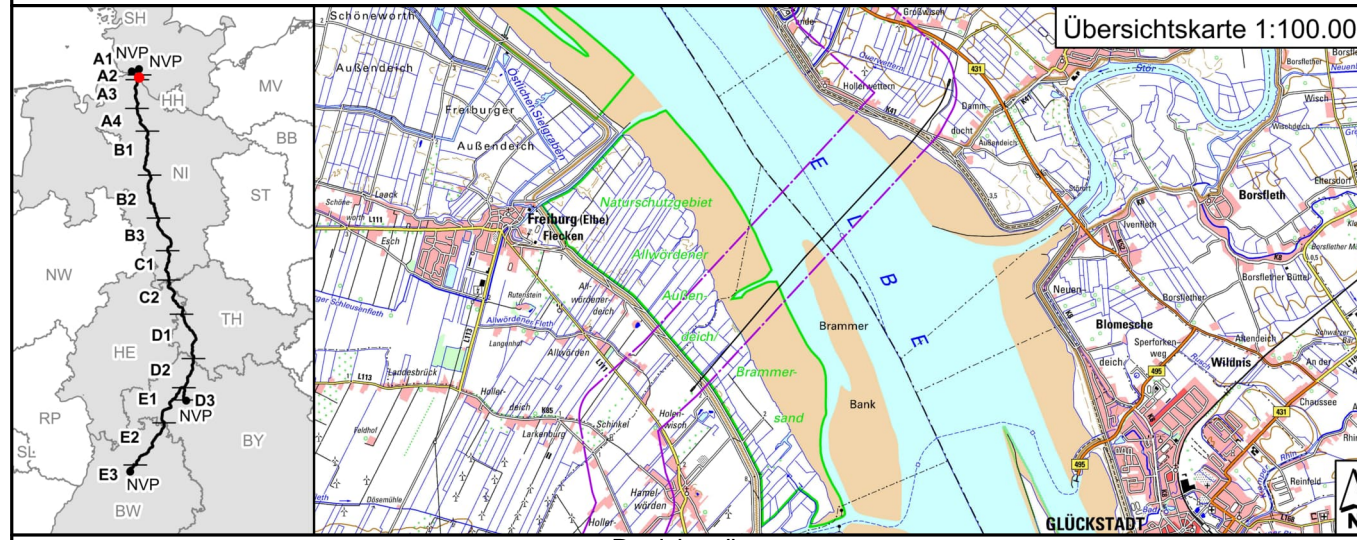

Bl.	Dt.	Rev.	Datum	Umfeld nach § 21 NABEG	Erstellt	Geprüft	Freigegeben
01	27.01.2023				N. Klaymann	J. Ahrens	Dr.-Ing. U. Jäppel
02	28.06.2022				N. Klaymann	J. Ahrens	Dr.-Ing. U. Jäppel

Planfeststellung	Planfeststellungsbehörde:
Vormerkung: G	
Tennet TSO GmbH	
Bermer Straße 70	
95448 Bayreuth	
Datum: 28.06.2022	

I. V. Lucas Korzen	I. V. Stefan Minschel
Auftraggeber:	
ElbX Planungsgemeinschaft	
60 WTM Engineers GmbH	
Johannisbollwerk 6-8	
20459 Hamburg	
I. A. Per Dost	I. V. Dr.-Ing. Ulrich Jäppel

### Deckblatt I

Blatt-Nr.: 12	Maßstab: 1 : 100	Einheit: [m]
KM: 2+235 - 7+403	Objektkennzeichen: DCC	Dokumentennummer: PFA A2
Zeichnungs-: SL/PL/TS-RP/PL/SP/A2/PL/TK	Vermaß: C1/PL/TK	Vermaß: C1/PL/TK
Vermaß: C1/PL/TK	Vermaß: C1/PL/TK	Vermaß: C1/PL/TK

Festgestellt nach §24 NABEG

Bonn, den 15.08.2023

Im Auftrag

Daniel Matz

